

## ภาคผนวก ข-9

---

การอบรมด้านความปลอดภัยพนักงานบริษัทรับเหมา (Morning Talk)



Bangsaen Mahanakom Co.,Ltd.

บริษัท บางแสนมหานาค จำกัด

## Morning Talk Record

เลขที่เอกสาร : FM-HSE-003

แก้ไขครั้งที่ 1

วันที่ : 1-มี.ค.-66

โครงการ : WHA Esie5

วันที่ : 5/2/2568

สถานที่ : สำนักงาน WHA Esie5

เวลา : 08:30 น.

### 1. หัวข้อการบรรยาย

1.เน้นย้ำเรื่องขยะ จุดที่ปัก การลดฝุ่นในพื้นที่ทำงาน และ เน้นย้ำการสวมใส่ PPE ส่วนบุคคล

### 2. ภาพประกอบ

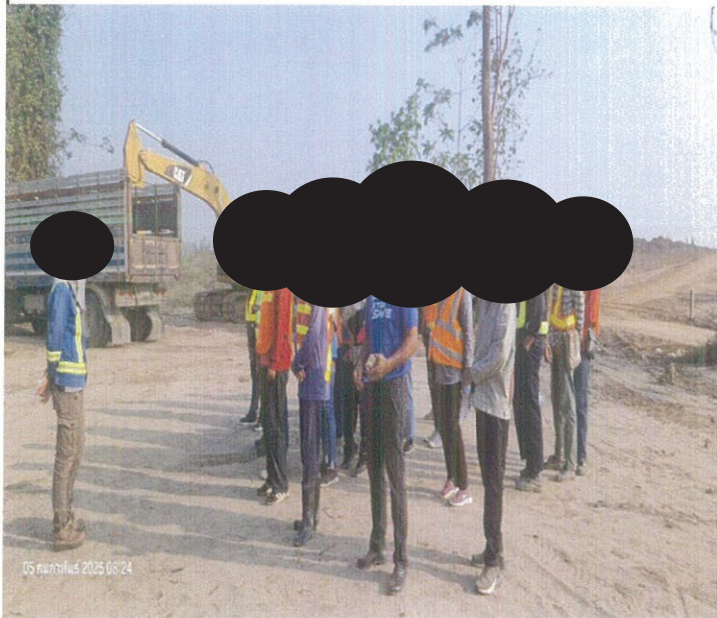

1.ทีม พ.สว่างไพร= 0คน

2.ทีม โรดรันเนอร์=5 คน

3.ทีมภาพร =5 คน 4.ทีม นพเก้า= 3 คน

5.ทีม ช.การโยธา = 1 คน 6.ทีม มิ่งขวัญ= 0 คน

ผู้จัดทำรายงาน :

[Redacted Signature]

(เจ้าหน้าที่ความปลอดภัย)

รับทราบ :

[Redacted Signature]

(วิศวกรโครงการ / ผู้จัดการ)



Bangsaen Mahanakorn Co.,Ltd.

บริษัท บางแสนมหานคร จำกัด

## Morning Talk Record

เลขที่เอกสาร : FM-HSE-003

แก้ไขครั้งที่ 1

วันที่ : 1-มี.ค.-66

โครงการ : WHA Esie5

วันที่ : 12/2/2568

สถานที่ : หน่วยงาน WHA Esie5

เวลา : 08:30 น.

### 1. หัวข้อการบรรยาย

1.การลดฝุ่นในพื้นที่ทำงาน โดยการกำหนดเส้นทางให้รถสับล้อยิ่ง

2.เน้นย้ำการสวมใส่ PPE ส่วนบุคคล ไม่สวมรองเท้าแตะ และการงองศาขึ้น

### 2. ภาพประกอบ



1.ทีม พ.สว่างไพร= 5 คน

2.ทีม โรดรันเนอร์ =5 คน

3.ทีม ภาพร =1 คน

4.ทีม นพเก้า= 0 คน

5.ทีม ช.การโยธา = 5 คน

6.ทีม มิ่งขวัญ= 2 คน

ผู้จัดทำรายงาน :

[Redacted Signature]

(เจ้าหน้าที่ความปลอดภัย)

รับทราบ :

[Redacted Signature]

(วิศวกรโครงการ / ผู้จัดการ)



Bangsaen Mahanakorn Co.,Ltd.  
บริษัท บางแสนมหานคร จำกัด

## Morning Talk Record

เลขที่เอกสาร : FM-HSE-003

แก้ไขครั้งที่ 1

วันที่ : 1-มี.ค.-66

โครงการ : WHA Esie5

วันที่ : 2/4/2568

สถานที่ : หน่วยงาน WHA Esie5

เวลา : 08:30 น.

### 1. หัวข้อการบรรยาย

1.ขยะ หน่วยงาน และ ถังใส่ขยะ ประจำจุดที่ปัก หากไม่มีถังขยะ หากไม่มีจะดำเนินการปรับ ไม่มีถังขยะ 100-

พบเจอขยะจุดพักตรงไหน ถ่ายรูป ปรับ จุดนั้น 50 -

2.วันอาทิตย์ ทีมคนพเก่า กับ ทีม ช.การ หยุด หรือ เปลี่ยนสถานที่ทำงาน ที่ห่างไกลจากหมู่บ้าน เพราะชาวบ้าน  
ผ่อนในวันอาทิตย์

3.รถน้ำ ที่วิ่งสเปรย์น้ำในแปลงและเส้นทางวิ่ง ต้องวิ่งสม่ำเสมอ เน้นเส้นทางวิ่ง

4.กานชนtop soil ให้รถน้ำค่อยฉีดน้ำเวลาตก เพื่อดับฝุ่นขณะตกดิน

### 2. ภาพประกอบ



1.ทีม พ.สว่างไพร= 1คน

2.ทีม โรดรันเนอร์=3 คน

3.ทีมภาพร =0 คน 4.ทีมคนพเก่า= 2 คน

5.ทีม ช.การโยธา = 0 คน 6.ทีมมิ่งขวัญ= 2คน

ผู้จัดทำรายงาน :

[Redacted Signature]

(เจ้าหน้าที่ความปลอดภัย)

รับทราบ :

[Redacted Signature]

(วิศวกรโครงการ / ผู้จัดการ)



Bangsaen Mahanakorn Co.,Ltd.  
บริษัท บางแสนมหานคร จำกัด

## Morning Talk Record

เลขที่เอกสาร : FM-HSE-003

แก้ไขครั้งที่ 1

วันที่ : 1-มี.ค.-66

โครงการ : WHA Esie5

วันที่ : 9/4/2568

สถานที่ : หน่วยงาน WHA Esie5

เวลา : 08:30 น.

### 1. หัวข้อการบรรยาย

1.ความเร็วของรถสิบล้อที่วิ่งในโครงการ และ วิ่งออกนอกโครงการ

2.ฝุ่น ดินตื้อในโครงการและนอกโครงการ

3.ขยะจุดที่ปัก และรอบๆ

### 2. ภาพประกอบ

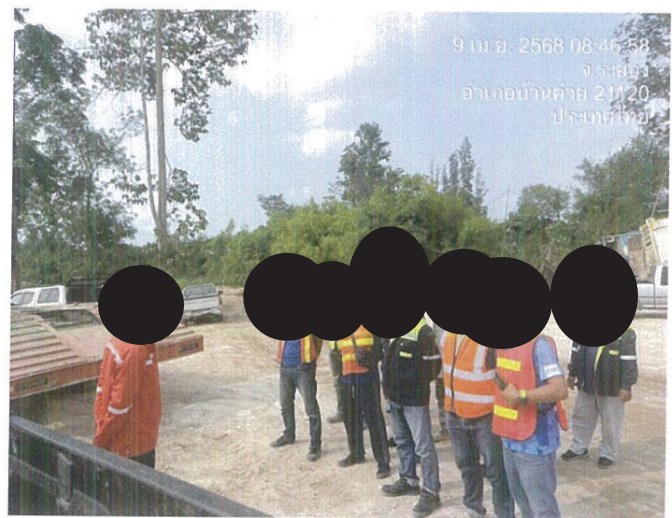

1.ทีม พ.สว่างไพร=0คน

2.ทีม โรดรันเนอร์ =0 คน

3.ทีมภาพร =3 คน 4.ทีม นพเก้า=3 คน

5.ทีม ช.การโยธา = 3 คน

ผู้จัดทำรายงาน :



(เจ้าหน้าที่ความปลอดภัย)

รับทราบ :



( วิศวกรโครงการ / ผู้จัดการ)



Bangsaen Mahanakorn Co.,Ltd.  
บริษัท บางแสนมหานคร จำกัด

## Morning Talk Record

เลขที่เอกสาร : FM-HSE-003

แก้ไขครั้งที่ 1

วันที่ : 1-มี.ค.-66

โครงการ : WHA Esie5

วันที่ : 30/4/2568

สถานที่ : หน่วยงาน WHA Esie5

เวลา : 08:30 น.

### 1. หัวข้อการบรรยาย

1.เรื่องขยะหน้างานและจุดที่ปัก ให้จัดหาถังขยะมาตั้งประจำจุดที่ปัก

2.เรื่องฝุ่นหน้างาน ให้มีรถน้ำคอยสเปรย์น้ำลดฝุ่นอย่างต่อเนื่อง

### 2. ภาพประกอบ



1.ทีม พ.สว่างไพร=0คน

2.ทีม โรดรันเนอร์ =5 คน

3.ทีมภาพร =5 คน 4.ทีม นพเก้า=5 คน

5.ทีม ช.การโยธา = 3 คน

ผู้จัดทำรายงาน :



(เจ้าหน้าที่ความปลอดภัย)

รับทราบ :



(วิศวกร โครงการ / ผู้จัดการ)



Bangsaen Mahanakorn Co.,Ltd.  
บริษัท บางแสนมหานคร จำกัด

## Morning Talk Record

เลขที่เอกสาร : FM-HSE-003

แก้ไขครั้งที่ 1

วันที่ : 1-มี.ค.-66

โครงการ : WHA Esie5

วันที่ : 23/4/2568

สถานที่ : หน่วยงาน WHA Esie5

เวลา : 08:30 น.

### 1. หัวข้อการบรรยาย

1.สรุปการประชุมวันที่21/4/68 เรื่องการเข้าร่วมTalk แต่ละทีม ให้มีหัวหน้ามาอย่างน้อยทีมละ1คน ร่วมกัน ทีม

2.ความสะอาด ขยะหน้างาน และจุดที่ปัก

3.รถน้ำ ต้องคอยสเปรย์น้ำตามเส้นทางการวิ่งรถอย่างต่อเนื่อง

4.เรื่องความเร็วของรถสิบล้อ ที่วิ่งออกนอกชุมชน ให้ลดความเร็ว 30 Km/hr

### 2. ภาพประกอบ



1.ทีม พ.สว่างไพร=0คน

2.ทีม โรดรันเนอร์ =5 คน

3.ทีมภาพร =5 คน 4.ทีม นพเก้า=5 คน

5.ทีม ช.การโยธา = 5 คน 6.มิ่งขวัญ = 2 น

ผู้จัดทำรายงาน :

[Redacted Signature]

(เจ้าหน้าที่ความปลอดภัย)

รับทราบ :

[Redacted Signature]

(วิศวกรโครงการ / ผู้จัดการ)



Bangsaen Mahanakom Co.,Ltd.  
บริษัท บางแสนมหานคร จำกัด

## Morning Talk Record

เลขที่เอกสาร : FM-HSE-003

แก้ไขครั้งที่ 1

วันที่ : 1-มี.ค.-66

โครงการ : WHA Esie5

วันที่ : 4/6/2568

สถานที่ : สำนักงาน WHA Esie5

เวลา : 08:30 น.

### 1. หัวข้อการบรรยาย

1.เน้นย้ำความรวดเร็วในโครงการและรอบโครงการ

2.เน้นย้ำเรื่องฝุ่นหน้างาน และหน้าหมู่บ้านดำรงศรัทธย์ ให้มีรถน้ำค่อยสเปรย์น้ำลดฝุ่นอย่างต่อเนื่อง

3.เน้นย้ำความปลอดภัยการทำงานวางบล็อก

### 2. ภาพประกอบ



1.ทีม พ.สว่างไพร=5คน

2.ทีม โรดรันเนอร์ =3 คน

3.ทีม ภาพร =1 คน 4.ทีม นพเก้า=5 คน

5. ภูวรรณ = 6 คน

6.ทีม ช.การโยธา =5 คน 7.มิ่งขวัญ=2 คน

ผู้จัดทำรายงาน :

รับทราบ :

(เจ้าหน้าที่ความปลอดภัย)

(วิศวกร โครงการ / ผู้จัดการ)



Bangsaen Mahanakom Co.,Ltd.

บริษัท บางแสนมหานคร จำกัด

## Morning Talk Record

เลขที่เอกสาร : FM-HSE-003

แก้ไขครั้งที่ 1

วันที่ : 1-มี.ค.-66

โครงการ : WHA Esie5

วันที่ : 11/6/2568

สถานที่ : หน่วยงาน WHA Esie5

เวลา : 08:30 น.

### 1. หัวข้อการบรรยาย

1. เน้นย้ำความรวดเร็วในโครงการและรอบโครงการ

2. เน้นย้ำเรื่องฝุ่นหน้างาน และหน้าหมู่บ้านดำรงศรัทธย์ ให้มีรถน้ำค่อยสเปรย์น้ำลดฝุ่นอย่างต่อเนื่อง

3. เน้นย้ำความปลอดภัยการทำงานวางบล็อก 4. เน้นย้ำห้ามเข้าไปใช้พื้นที่ของชาวบ้าน สวนยาง

### 2. ภาพประกอบ



1. ทีม พ.สว่างไพร=5คน

2. ทีม โรดรันเนอร์ =3 คน

3. ทีม ภาพร =1 คน 4. ทีม นพเก้า=5 คน

5. ภูวรรณ = 6 คน

6. ทีม ช.การโยธา =5 คน

7. มิ่งขวัญ=2 คน

ผู้จัดทำรายงาน :

[Redacted Signature]

(เจ้าหน้าที่ความปลอดภัย)

รับทราบ :

[Redacted Signature]

(วิศวกรโครงการ / ผู้จัดการ)

# ภาคผนวก ข-10

---

ตัวอย่างเอกสารขออนุญาตทำงาน (Work Permit)

๒๕	วันที่ขอเริ่มปฏิบัติงาน : วันที่ ____/____/____ เวลาเริ่มต้นโดยประมาณ ____:____ น. ถึง ____:____ น.			
	ชื่อผู้ขอใบอนุญาตทำงาน (ชื่อ-สกุล) : _____ โทรศัพท์ : _____			
	ชื่อบริษัทรับเหมา : _____			
	สถานที่/พื้นที่ปฏิบัติงาน (กำหนดพื้นที่ให้ชัดเจน) : _____			
	จำนวนผู้ปฏิบัติงาน _____ คน (แนบ/ระบุรายชื่อ)			
๒๕	1.ผู้ควบคุม : _____			
	2.ผู้ปฏิบัติงาน : 1. _____		2. _____	
	3. _____		4. _____	
	5. _____		6. _____	
	7. _____		8. _____	
	9. _____		10. _____	
	11. _____		12. _____	
	ประเภทงานที่ผู้รับเหมาขออนุญาตเข้าทำงาน			
	ลักษณะงานที่ทำ มีรายละเอียดดังนี้ _____			
	_____			
	อุปกรณ์คุ้มครองความปลอดภัยส่วนบุคคลที่จำเป็น (ตามลักษณะงาน)			
	<input type="checkbox"/> 1.แว่นตานิรภัย	<input type="checkbox"/> 2.รองเท้านิรภัย/รองเท้ายาง	<input type="checkbox"/> 3.หมวกนิรภัย	<input type="checkbox"/> 4.เข็มขัดนิรภัย/เชือกนิรภัย
	<input type="checkbox"/> 5.เครื่องดับเพลิง	<input type="checkbox"/> 6.ชุดป้องกันสารเคมี	<input type="checkbox"/> 7.ถุงมือหนัง/ยาง	<input type="checkbox"/> 8.หมวกนิรภัย
	<input type="checkbox"/> 9.แว่นตานิรภัย	<input type="checkbox"/> 10.อื่นๆ _____		
	ตรวจสอบด้านความปลอดภัย			
		มี	ไม่มี	ไม่เกี่ยวข้อง
1.ผู้รับเหมาใช้อุปกรณ์ในการใช้งานที่แหลมคม เช่น คัตเตอร์, ไขควง, กรรไกร				
2.ผู้รับเหมาทำงานที่เกี่ยวกับกลิ่น เช่น กาว , สีผง , สีน้ำ				
3.ในการปฏิบัติงานผู้รับเหมาใช้อุปกรณ์ในการป่นปฏิบัติงาน				
4.ผู้รับเหมาปฏิบัติงานที่มีเสียงดังเกิน 85 dB(A) ตลอดระยะเวลาการทำงาน				
5.ผู้ปฏิบัติงานมีการตรวจเช็คอุปกรณ์ความปลอดภัยก่อนเริ่มปฏิบัติงาน เช่น สายไฟ อุปกรณ์เครื่องมือที่เกี่ยวข้องในงาน				
6.ในการปฏิบัติงานที่เกี่ยวข้องกับกระแสไฟฟ้าต้องตัดกระแสไฟฟ้าก่อนปฏิบัติงานทุกครั้งและห้ามปฏิบัติงานเพียงลำพัง				
7.มีการสวมใส่อุปกรณ์ป้องกันอันตรายที่มีสภาพดี เหมาะสมกับงาน				
ตรวจสอบระหว่างปฏิบัติงาน				
เวลา.....น.	เวลา.....น.	เวลา.....น.	เวลา.....น.	
<input type="checkbox"/> อนุญาต สภาพความปลอดภัยคงเดิม	<input type="checkbox"/> อนุญาต สภาพความปลอดภัยคงเดิม	<input type="checkbox"/> อนุญาต สภาพความปลอดภัยคงเดิม	<input type="checkbox"/> อนุญาต สภาพความปลอดภัยคงเดิม	
<input type="checkbox"/> ไม่อนุญาต เพราะ.....	<input type="checkbox"/> ไม่อนุญาต เพราะ.....	<input type="checkbox"/> ไม่อนุญาต เพราะ.....	<input type="checkbox"/> ไม่อนุญาต เพราะ.....	
<input type="checkbox"/> แก้ไขแล้ว อนุญาตให้ทำงานต่อ	<input type="checkbox"/> แก้ไขแล้ว อนุญาตให้ทำงานต่อ	<input type="checkbox"/> แก้ไขแล้ว อนุญาตให้ทำงานต่อ	<input type="checkbox"/> แก้ไขแล้ว อนุญาตให้ทำงานต่อ	
การขอปิดใบอนุญาตการทำงาน		การปิดใบขออนุญาตทำงาน		
ขอยืนยันว่างานที่ปฏิบัติเสร็จสิ้นเรียบร้อยแล้ว และได้นำเครื่องจักร/อุปกรณ์ออกจากพื้นที่ พร้อมจัดสถานที่ปฏิบัติงานให้มีสภาพปลอดภัยเรียบร้อยแล้ว		ข้าพเจ้าได้พิจารณาแล้วเห็นว่า		
<input type="checkbox"/> ดำเนินการเรียบร้อย ปลอดภัย		<input type="checkbox"/> ยังไม่เรียบร้อย อาจมีความเสี่ยง เนื่องจาก.....		
ลงชื่อ.....ผู้ขออนุญาต	วันที่.....	ลงชื่อ.....ผู้อนุญาต	วันที่.....	
(.....)	เวลา.....	(.....)	เวลา.....	

# ภาคผนวก ข-11

---

รายงานการตรวจสอบอุปกรณ์เวชภัณฑ์และยา

รายงานการบันทึกการขอเบิกจ่ายยา

ประจำเดือน : ..มีนาคม 2568.....

โครงการ : .....เหมราช.....

บริษัท บางแสนมหานคร จำกัด

ผู้จัดทำ

รายชื่อ : .....สุกัญญา เฟื่องเทพ..... ตำแหน่ง ...จปท.....

รายละเอียด

1.สรุปจำนวนและรายชื่อผู้เข้ารับบริการเบิกจ่ายยา ประจำเดือน

2.บันทึกการเบิกจ่ายยา ประจำเดือน



ผู้จัดทำ  
(เจ้าหน้าที่ความปลอดภัยในการทำงาน)  
วันที่ 28/3/68

ผู้ตรวจสอบ  
(วิศวกรสนาม)  
วันที่ 28/3/68

ผู้อนุมัติ  
ผู้จัดการโครงการ  
วันที่ 28/3/68

แบบฟอร์มตรวจเช็คอุปกรณ์เวชภัณฑ์และยา ประจำเดือน มีนาคม ๖๖

ชื่อโครงการ :

สถานที่/บริเวณ :

วันที่ตรวจ :

รายการตรวจสอบ	จำนวนทั้งหมด	จำนวนที่ใช้ไป	คงเหลือ	หมายเหตุ
1.ตู้ยา				
2.กล่องใส่ยาสามัญ	2 กล่อง		2 กล่อง	
3.เทอร์โมมิเตอร์วัดไข้ระบบดิจิทัล	1 อัน		1 อัน	
4.ผ้าพันยืด				
5.สำลีก้อน (Cotton Ball)	1 กล่อง		1 กล่อง	
6.ผ้าก๊อช	10 อัน		10 อัน	
7.สก็อตเทปปิดผ้าก๊อช	1 อัน		1 อัน	
8.ไม้พันสำลีชนิดปลอดเชื้อ	100 อัน		100 อัน	
9.พลาสติก ตัดแผล ชนิดผ้า	185 แผ่น		185 แผ่น	
10.ยาหม่อง (Ointment for itch)	2 ทกม		2 ทกม	
11.เบตาดีน (Povidone iodine)	3 ขวด		3 ขวด	
12.คาลาไมโนโลชั่น	2 ขวด		2 ขวด	
13.ยาผงถ่าน	2 หลบ		2 หลบ	
14.ยาแก้แพ้ (กลุ่มไม่ทำให้ง่วง)	1 ขวด / 100 / 100		1 ขวด / 100 / 100	
15.ยาแก้ปวดลดไข้ ไทลินอล	10 / 100		10 / 100	
16.ยาธาตุน้ำขาว ตรากระต่ายบิน	1 ขวด		1 ขวด	
17.ผงน้ำตาลเกลือแร่	90 ขวด		90 ขวด	
18.เจลล้างมือ <u>100 / 100 ขวด</u>	100 / 100		100 / 100	
19.แอลกอฮอล์ 70 %	1 ขวด		1 ขวด	
20.น้ำเกลือล้างแผล	2 ขวด		2 ขวด	
21.ยาลดกรด ในกระเพาะอาหาร				
22.ยาแก้ปวดท้องประจำเดือนยาแก้ปวดพอนสแตน	10 / 100		10 / 100	
23.น้ำยาล้างตา	3 ขวด		3 ขวด	
24.ยานวดแก้ปวดเมื่อย	1 ขวด		1 ขวด	
25.ถุงมือยาง				
สไตร์โครงการ/ธุรการโครงการ		เจ้าหน้าที่ความปลอดภัย (จป.)		
ลงชื่อ :		ลงชื่อ :		
วันที่ :		วันที่ : <u>23-3-68</u>		

# ภาคผนวก ข-12

---

แผนปฏิบัติการฉุกเฉินกรณีเกิดอุบัติเหตุ

แผนฉุกเฉินกรณีเกิดอุบัติเหตุ โครงการ INFRASTRUCTURE AND LAND GRADING ,  
DRAINAGE,ROAD,BRIDGE

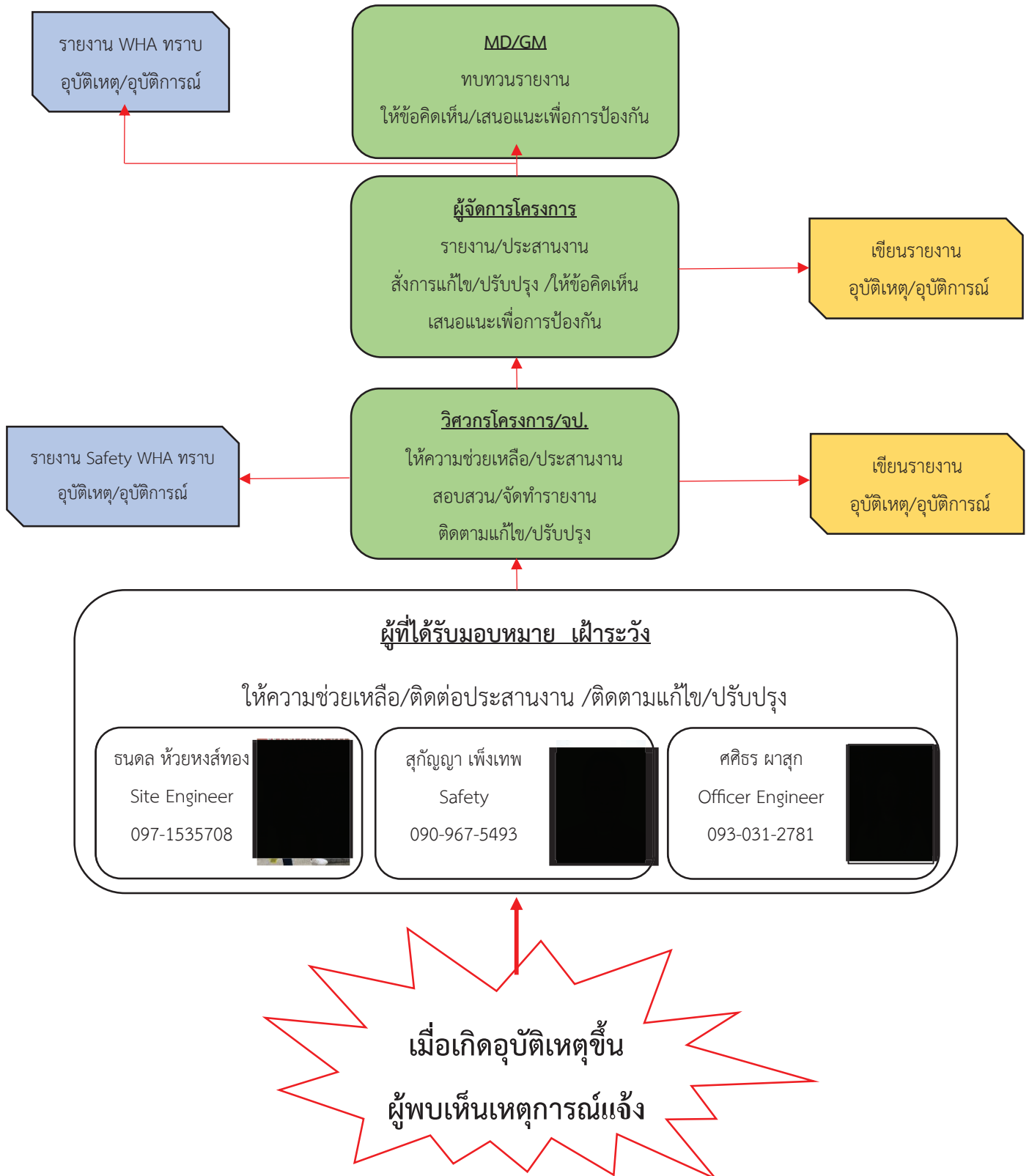

## ภาคผนวก ข-13

---

สถิติอุบัติเหตุการก่อสร้างและจากการขนส่งทั้งภายใน  
และภายนอกพื้นที่โครงการ

**SAFETY REPORT OF THIS MONTH**

รายงานความปลอดภัยประจำเดือน มกราคม 2568

**1. Number of employees / Worker / Hours**

วันเดือนปี	จำนวนผู้ปฏิบัติงาน				ชั่วโมงการทำงานของผู้ปฏิบัติงาน	
	บริษัท บมสสมทนคร จำกัด				ชั่วโมงการทำงานปกติ	จำนวนชั่วโมงการทำงานทั้งหมด
	พนักงาน(คน)	คนงาน(คน)	ผู้รับเหมา(คน)	รวม(คน)		
26/12/2567	15	8	140	163	8	1,304
27/12/2567	15	8	140	163	8	1,304
28/12/2567	15	8	140	163	8	1,304
29/12/2567	0	0	0	0	0	0
30/12/2567	0	0	0	0	0	0
31/12/2567	0	0	0	0	0	0
1/1/2568	0	0	0	0	0	0
2/1/2568	0	0	0	0	0	0
3/1/2568	0	0	0	0	0	0
4/1/2568	0	0	0	0	0	0
5/1/2568	0	0	0	0	0	0
6/1/2568	15	8	140	163	8	1,304
7/1/2568	15	8	140	163	8	1,304
8/1/2568	15	8	140	163	8	1,304
9/1/2568	15	8	140	163	8	1,304
10/1/2568	15	8	140	163	8	1,304
11/1/2568	15	8	140	163	8	1,304
12/1/2568	0	0	0	0	0	0
13/1/2568	18	8	140	166	8	1,328
14/1/2568	18	8	140	166	8	1,328
15/1/2568	18	8	140	166	8	1,328
16/1/2568	18	8	140	166	8	1,328
17/1/2568	18	8	140	166	8	1,328
18/1/2568	18	8	140	166	8	1,328
19/1/2568	18	8	140	166	8	1,328
20/1/2568	18	8	140	166	8	1,328
21/1/2568	18	8	140	166	8	1,328
22/1/2568	18	8	140	166	8	1,328
23/1/2568	18	8	140	166	8	1,328
24/1/2568	18	8	140	166	8	1,328
25/1/2568	18	8	140	166	8	1,328
รวม	324 (คน)	152 (คน)	2660 (คน)	3136 (คน)	152 (ชั่วโมง)	25,088 (ชั่วโมง)

**2. Safety Statistic**

วันที่เกิดอุบัติเหตุครั้งล่าสุด

เราทำงานมาแล้ว 31 วัน

เรามีวันทำการสูงสุดโดยไม่ต้องหยุดใช้เวลาทำงาน

เราเหลือวันทำงานทั้งหมด

วันเดือนปี

เป้าหมาย

-
366
31
335

วัน

วัน

วัน

ACCUMULATE MAN HOURS WORKED SINCE COMMENCEMENT OF THE PROJECT

จำนวนชั่วโมงวันทำงานสะสมตั้งแต่วันเริ่มดำเนินการก่อสร้าง

285,312

ชั่วโมง

NUMBER OF LOST TIME INCIDENT (L.T.I.) WHICH OCCUR IN THIS MONTH

จำนวนการบาดเจ็บถึงขั้นหยุดงานที่เกิดขึ้นภายในเดือนนี้

-

ครั้ง

NUMBER OF LOST TIME INCIDENT (L.T.I.) SINCE COMMENCEMENT OF THE PROJECT

จำนวนการบาดเจ็บถึงขั้นหยุดงานนับตั้งแต่วันเริ่มดำเนินการก่อสร้าง

-

ครั้ง

**3. Accident / Incident**

Loss time injuries, days lost

อุบัติเหตุที่ทำให้ลา อุบัติเหตุที่ทำให้คนงานบาดเจ็บและสูญเสียวันทำงานจำนวน

-

วัน

Recordable injuries and illnesses

อุบัติเหตุที่ทำให้ลา อุบัติเหตุที่ทำให้คนงานบาดเจ็บและต้องบันทึกและการเจ็บป่วย

-

ครั้ง

แต่ไม่หยุดงานจำ แต่ไม่หยุดงานจำนวน

ลง...ผู้จัดทำ  
ตำแหน่ง เจ้าหน้าที่ความปลอดภัย  
วันที่ 28/1/68

ลง...ผู้จัดทำ  
ตำแหน่ง เจ้าหน้าที่ความปลอดภัย  
วันที่ 28/1/68

...บาทวน  
ตำแหน่ง ผู้จัดการโครงการผู้ควบคุมงาน  
วันที่ 28/1/68



หมายเหตุ : เดือนมกราคม 2568 ไม่มีการเกิดอุบัติเหตุทำให้คนงานก่อสร้างหรือ พนักงานได้รับบาดเจ็บถึงขั้นหยุดงาน

## SAFETY REPORT OF THIS MONTH

รายงานความปลอดภัยประจำวัน กุมภาพันธ์ 2568

### 1. Number of employees / Worker / Hours

วัน/เดือน/ปี	จำนวนผู้ปฏิบัติงาน				ชั่วโมงการทำงานของผู้ปฏิบัติงาน	
	บริษัท บางแสนทอเทค จำกัด				ชั่วโมงการทำงานปกติ	จำนวนชั่วโมงการทำงานทั้งหมด
	พนักงาน(คน)	คนงาน(คน)	ผู้รับเหมา(คน)	รวม(คน)		
26/1/2568	0	0	0	0	0	0
27/1/2568	21	8	300	329	8	2,632
28/1/2568	21	8	300	329	8	2,632
29/1/2568	21	8	300	329	8	2,632
30/1/2568	21	8	300	329	8	2,632
31/1/2568	21	8	300	329	8	2,632
1/2/2568	21	8	300	329	8	2,632
2/2/2568	21	8	300	329	8	2,632
3/2/2568	21	8	300	329	8	2,632
4/2/2568	21	8	300	329	8	2,632
5/2/2568	21	8	300	329	8	2,632
6/2/2568	21	8	300	329	8	2,632
7/2/2568	21	8	300	329	8	2,632
8/2/2568	21	8	300	329	8	2,632
9/2/2568	0	0	0	0	0	0
10/2/2568	21	8	300	329	8	2,632
11/2/2568	21	8	300	329	8	2,632
12/2/2568	21	8	300	329	8	2,632
13/2/2568	21	8	300	329	8	2,632
14/2/2568	21	8	300	329	8	2,632
15/2/2568	21	8	300	329	8	2,632
16/2/2568	21	8	300	329	8	2,632
17/2/2568	21	8	300	329	8	2,632
18/2/2568	21	8	300	329	8	2,632
19/2/2568	21	8	300	329	8	2,632
20/2/2568	21	8	300	329	8	2,632
21/2/2568	21	8	300	329	8	2,632
22/2/2568	21	8	300	329	8	2,632
23/2/2568	0	0	0	0	0	0
24/2/2568	21	8	300	329	8	2,632
25/2/2568	21	8	300	329	8	2,632
รวม	504 (คน)	192 (คน)	7,200 (คน)	7,896 (คน)	192 (ชั่วโมง)	63,168 (ชั่วโมง)

## 2. Safety Statistic

วันที่เกิดอุบัติเหตุครั้งสุดท้าย

เราทำงานมาแล้ว 62 วัน

เรามีวันทำการสูงสุดโดยไม่ต้องสูญเสียเวลาทำงาน

เราเหลือวันทำงานทั้งหมด

วัน/เดือน/ปี

เป้าหมาย

-
366
62
304

วัน

วัน

วัน

ACCUMULATE MAN HOURS WORKED SINCE COMMENCEMENT OF THE PROJECT

จำนวนชั่วโมงทำงานสะสมตั้งแต่วันเริ่มดำเนินการก่อสร้าง

88,256

ชั่วโมง

NUMBER OF LOST TIME INCIDENT (L.T.I.) WHICH OCCUR IN THIS MONTH

จำนวนการบาดเจ็บถึงขั้นหยุดงานที่เกิดขึ้นภายในเดือนนี้

-

ครั้ง

NUMBER OF LOST TIME INCIDENT (L.T.I.) SINCE COMMENCEMENT OF THE PROJECT

จำนวนการบาดเจ็บถึงขั้นหยุดงานนับตั้งแต่วันเริ่มดำเนินการก่อสร้าง

-

ครั้ง

## 3. Accident / Incident

Loss time injuries, days lost

อุบัติเหตุที่ทำให้ลา อุบัติเหตุที่ทำให้คนงานบาดเจ็บและสูญเสียวันทำงานจำนวน

-

วัน

Recordable injuries and illnesses

อุบัติเหตุที่ทำให้ลา อุบัติเหตุที่ทำให้คนงานบาดเจ็บและต้องบันทึกและการเจ็บป่วย

-

ครั้ง

แต่ไม่หยุดงานจำ แต่ไม่หยุดงานจำนวน

ลงชื่อ

ผู้จัดทำ

ตำแหน่งเจ้าหน้าที่ความปลอดภัย

วันที่ 22/2/68

ลงชื่อ

ผู้จัดทำ

ตำแหน่งเจ้าหน้าที่ความปลอดภัย

วันที่ 22/2/68

ลงชื่อ

ผู้ควบคุมงาน

ตำแหน่งผู้จัดการโครงการ/ผู้ควบคุมงาน

วันที่ 23/2/68

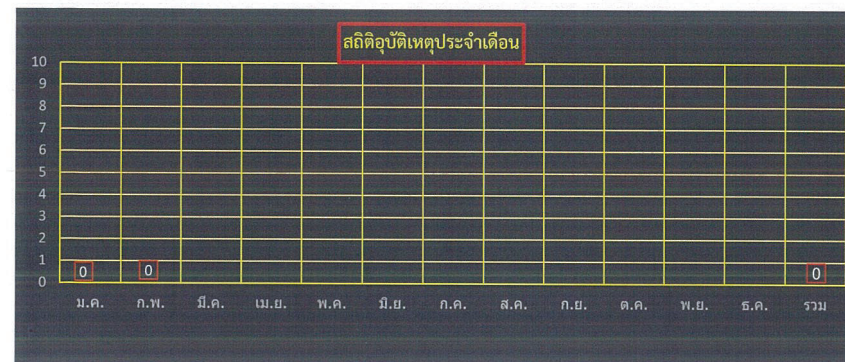

หมายเหตุ : เดือนกุมภาพันธ์ 2568 ไม่มีการเกิดอุบัติเหตุทำให้คนงานก่อสร้างหรือ พนักงานได้รับบาดเจ็บถึงขั้นหยุดงาน

**SAFETY REPORT OF THIS MONTH**

รายงานความปลอดภัยประจำเดือน มีนาคม 2568

**1. Number of employees / Worker / Hours**

วัน/เดือน/ปี	จำนวนผู้ปฏิบัติงาน				ชั่วโมงการทำงานของผู้ปฏิบัติงาน	
	บริษัท บางสมมหานคร จำกัด				ชั่วโมงการทำงานปกติ	จำนวนชั่วโมงการทำงานทั้งหมด
	พนักงาน(คน)	คนงาน(คน)	ผู้รับเหมา(คน)	รวม(คน)		
26/2/2568	35	9	300	344	8	2,752
27/2/2568	35	9	300	344	8	2,752
28/2/2568	35	9	300	344	8	2,752
29/2/2568	35	9	300	344	8	2,752
1/3/2568	35	9	300	344	8	2,752
2/3/2568	35	9	300	344	8	2,752
3/3/2568	35	9	300	344	8	2,752
4/3/2568	35	9	300	344	8	2,752
5/3/2568	35	9	300	344	8	2,752
6/3/2568	35	9	300	344	8	2,752
7/3/2568	35	9	300	344	8	2,752
8/3/2568	35	9	300	344	8	2,752
9/3/2568	0	0	0	0	0	0
10/3/2568	35	9	300	344	8	2,752
11/3/2568	35	9	300	344	8	2,752
12/3/2568	35	9	300	344	8	2,752
13/3/2568	35	9	300	344	8	2,752
14/3/2568	35	9	300	344	8	2,752
15/3/2568	35	9	300	344	8	2,752
16/3/2568	35	9	300	344	8	2,752
17/3/2568	35	9	300	344	8	2,752
18/3/2568	35	9	300	344	8	2,752
19/3/2568	35	9	300	344	8	2,752
20/3/2568	35	9	300	344	8	2,752
21/3/2568	35	9	300	344	8	2,752
22/3/2568	35	9	300	344	8	2,752
23/3/2568	35	9	300	344	8	2,752
24/3/2568	35	9	300	344	8	2,752
25/3/2568	35	9	300	344	8	2,752
รวม	805	207	6,900	7,912	184	63,296
	(คน)	(คน)	(คน)	(คน)	(ชั่วโมง)	(ชั่วโมง)

**2. Safety Statistic**

วันที่เกิดอุบัติเหตุครั้งล่าสุด	วัน/เดือน/ปี	-
เราทำงานมาแล้ว	91 วัน	ปี หมายถึง 366 วัน
เรามีวันทำการสูงสุดโดยไม่ต้องสูญเสียเวลาทำงาน	91 วัน	
เราเหลือวันทำงานทั้งหมด	275 วัน	

**ACCUMULATE MAN HOURS WORKED SINCE COMMENCEMENT OF THE PROJECT**

จำนวนชั่วโมงวันทำงานสะสมตั้งแต่วันเริ่มดำเนินการก่อสร้าง 151,552 ชั่วโมง

**NUMBER OF LOST TIME INCIDENT (L.T.I.) WHICH OCCUR IN THIS MONTH**

จำนวนการบาดเจ็บถึงขั้นหยุดงานที่เกิดขึ้นภายในเดือนนี้ - ครั้ง

**NUMBER OF LOST TIME INCIDENT (L.T.I.) SINCE COMMENCEMENT OF THE PROJECT**

จำนวนการบาดเจ็บถึงขั้นหยุดงานนับตั้งแต่วันเริ่มดำเนินการก่อสร้าง - ครั้ง

**3. Accident / Incident**

Loss time injuries, days lost	อุบัติเหตุที่ทำให้' อุบัติเหตุที่ทำให้คนงานบาดเจ็บและสูญเสียวันทำงานจำนวน	- วัน
Recordable injuries and illnesses	อุบัติเหตุที่ทำให้' อุบัติเหตุที่ทำให้คนงานบาดเจ็บและต้องบันทึกและการเจ็บป่วย	- ครั้ง
	แต่ไม่หยุดงานจำนวน แต่ไม่หยุดงานจำนวน	

ลงชื่อ [Redacted] ผู้จัดทำ  
ตำแหน่ง เจ้าหน้าที่ความปลอดภัย  
วันที่ 31/3/68

ลงชื่อ [Redacted] ผู้จัดทำ  
ตำแหน่ง เจ้าหน้าที่ความปลอดภัย  
วันที่ 31/3/68

ลงชื่อ [Redacted] น  
ตำแหน่ง ผู้จัดการโครงการ/ผู้ควบคุมงาน  
วันที่ 31/3/68

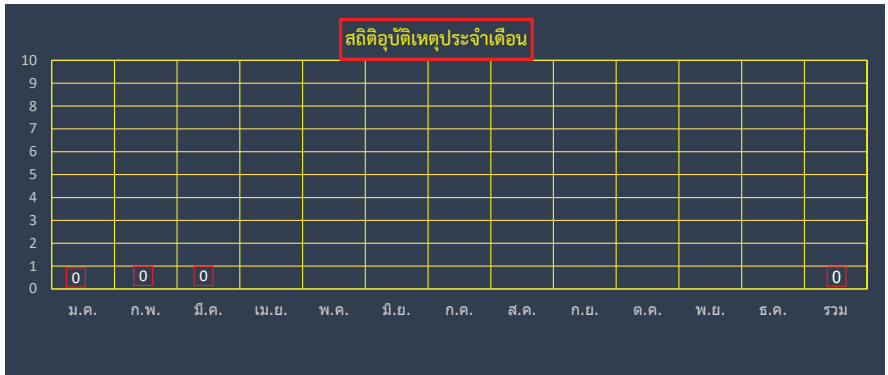

หมายเหตุ : เดือนมีนาคม 2568 ไม่มีการเกิดอุบัติเหตุทำให้คนงานก่อสร้างหรือ พนักงานได้รับบาดเจ็บถึงขั้นหยุดงาน

## SAFETY REPORT OF THIS MONTH

รายงานความปลอดภัยประจำวัน เมษายน 2568

### 1. Number of employees / Worker / Hours

วัน/เดือน/ปี	จำนวนผู้ปฏิบัติงาน				ชั่วโมงการทำงานของผู้ปฏิบัติงาน	
	บริษัท บางแสนมหานคร จำกัด				ชั่วโมงการทำงานปกติ	จำนวนชั่วโมงการทำงานทั้งหมด
	พนักงาน(คน)	คนงาน(คน)	ผู้รับเหมา(คน)	รวม(คน)		
26/3/2568	35	9	300	344	8	2,752
27/3/2568	35	9	300	344	8	2,752
28/3/2568	35	9	300	344	8	2,752
29/3/2568	35	9	300	344	8	2,752
30/3/2568	35	9	300	344	8	2,752
31/3/2568	35	9	300	344	8	2,752
1/4/2568	35	9	300	344	8	2,752
2/4/2568	35	9	300	344	8	2,752
3/4/2568	35	9	300	344	8	2,752
4/4/2568	35	9	300	344	8	2,752
5/4/2568	35	9	300	344	8	2,752
6/4/2568	35	9	300	344	8	2,752
7/4/2568	35	9	300	344	8	2,752
8/4/2568	35	9	300	344	8	2,752
9/4/2568	35	9	300	344	8	2,752
10/4/2568	35	9	300	344	8	2,752
11/4/2568	35	9	300	344	8	2,752
12/4/2568	35	9	300	344	8	2,752
13/4/2568	0	0	0	0	0	0
14/4/2568	0	0	0	0	0	0
15/4/2568	0	0	0	0	0	0
16/4/2568	0	0	0	0	0	0
17/4/2568	0	0	0	0	0	0
18/4/2568	35	9	300	344	8	2,752
19/4/2568	35	9	300	344	8	2,752
20/4/2568	35	9	300	344	8	2,752
21/4/2568	35	9	300	344	8	2,752
22/4/2568	35	9	300	344	8	2,752
23/4/2568	35	9	300	344	8	2,752
24/4/2568	35	9	300	344	8	2,752
25/4/2568	35	9	300	344	8	2,752
รวม	735	189	6,300	6,536	168	57,792
	(คน)	(คน)	(คน)	(คน)	(ชั่วโมง)	(ชั่วโมง)

## 2. Safety Statistic

วันที่เกิดอุบัติเหตุครั้งล่าสุด	วัน/เดือน/ปี	-
เราทำงานมาแล้ว 117 วัน	เป้าหมาย	366 วัน
เรามีวันทำการสูงสุดโดยไม่ต้องสูญเสียเวลาทำงาน		117 วัน
เราเหลือวันทำงานทั้งหมด		249 วัน

### ACCUMULATE MAN HOURS WORKED SINCE COMMENCEMENT OF THE PROJECT

จำนวนชั่วโมงทำงานสะสมตั้งแต่วันเริ่มดำเนินการก่อสร้าง 209,344 ชั่วโมง

NUMBER OF LOST TIME INCIDENT (L.T.I.) WHICH OCCUR IN THIS MONTH

จำนวนการบาดเจ็บถึงขั้นหยุดงานที่เกิดขึ้นภายในเดือนนี้ - ครั้ง

NUMBER OF LOST TIME INCIDENT (L.T.I.) SINCE COMMENCEMENT OF THE PROJECT

จำนวนการบาดเจ็บถึงขั้นหยุดงานนับตั้งแต่วันเริ่มดำเนินการก่อสร้าง - ครั้ง

### Accident / Incident

Loss time injuries, days lost อุบัติเหตุที่ทำให้คนงานบาดเจ็บและสูญเสียวันทำงานจำนวน - วัน

Recordable injuries and illnesses อุบัติเหตุที่ทำให้คนงานบาดเจ็บและต้องบันทึกและการเจ็บป่วย - ครั้ง

แต่ไม่หยุดงานจำนวน

ลง [redacted] จัดทำ  
ตำแหน่ง เจ้าหน้าที่ความปลอดภัย  
วันที่ 20/1/68

ลง [redacted] จัดทำ  
ตำแหน่ง เจ้าหน้าที่ความปลอดภัย  
วันที่ 20/1/68

ลงชื่อ [redacted] ควบคุมงาน  
ตำแหน่ง ผู้จัดการโครงการ/ผู้ควบคุมงาน  
วันที่ 20/1/68

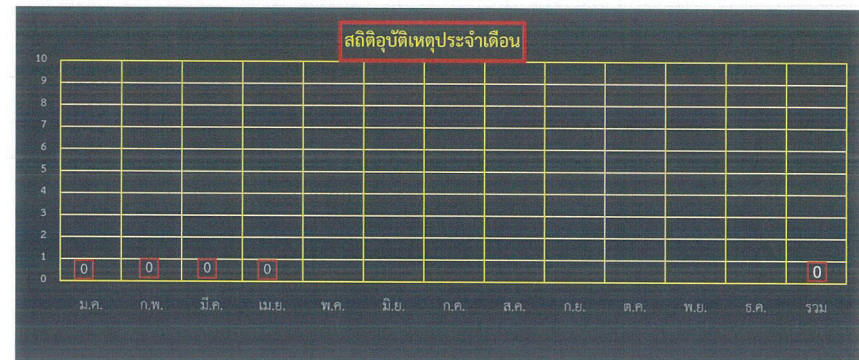

หมายเหตุ : เดือนเมษายน 2568 ไม่มีการเกิดอุบัติเหตุทำให้คนงานก่อสร้างหรือ พนักงานได้รับบาดเจ็บถึงขั้นหยุดงาน

## SAFETY REPORT OF THIS MONTH

รายงานความปลอดภัยประจำเดือน พฤษภาคม 2568

### 1. Number of employees / Worker / Hours

วัน/เดือน/ปี	จำนวนผู้ปฏิบัติงาน				ชั่วโมงการทำงานของผู้ปฏิบัติงาน	
	บริษัท บางแสนมหานคร จำกัด				ชั่วโมงการทำงานปกติ	จำนวนชั่วโมงการทำงานทั้งหมด
	พนักงาน(คน)	คนงาน(คน)	ผู้รับเหมา(คน)	รวม(คน)		
27/4/2568	0	0	0	0	8	0
28/4/2568	35	9	300	344	8	2,752
29/4/2568	35	9	300	344	8	2,752
30/4/2568	35	9	300	344	8	2,752
1/5/2568	35	9	300	344	8	2,752
2/5/2568	35	9	300	344	8	2,752
3/5/2568	35	9	300	344	8	2,752
4/5/2568	0	0	0	0	8	0
5/5/2568	35	9	300	344	8	2,752
6/5/2568	35	9	300	344	8	2,752
7/5/2568	35	9	300	344	8	2,752
8/5/2568	35	9	300	344	8	2,752
9/5/2568	35	9	300	344	8	2,752
10/5/2568	35	9	300	344	8	2,752
11/5/2568	0	0	0	0	8	0
12/5/2568	35	9	300	344	8	2,752
13/5/2568	35	9	300	344	8	2,752
14/5/2568	35	9	300	344	8	2,752
15/5/2568	35	9	300	344	0	0
16/5/2568	35	9	300	344	0	0
17/5/2568	35	9	300	344	0	0
18/5/2568	0	0	0	0	0	0
19/5/2568	35	9	300	344	0	0
20/5/2568	35	9	300	344	8	2,752
21/5/2568	35	9	300	344	8	2,752
22/5/2568	35	9	300	344	8	2,752
23/5/2568	35	9	300	344	8	2,752
24/5/2568	35	9	300	344	8	2,752
25/5/2568	35	9	300	344	8	2,752
26/5/2568	35	9	300	344	8	2,752
25/4/2568	35	9	300	344	8	2,752
รวม	805	207	6,900	7,224	168	52,288
	(คน)	(คน)	(คน)	(คน)	(ชั่วโมง)	(ชั่วโมง)

### 2. Safety Statistic

วันที่เกิดอุบัติเหตุครั้งล่าสุด

วัน/เดือน/ปี

เราทำงานมาแล้ว 173 วัน

เป้าหมาย

เรามีวันทำการสูงสุดโดยไม่ต้องสูญเสียเวลาทำงาน

เราเหลือวันทำงานทั้งหมด

366	วัน
173	วัน
193	วัน

ACCUMULATE MAN HOURS WORKED SINCE COMMENCEMENT OF THE PROJECT

จำนวนชั่วโมงวันทำงานสะสมตั้งแต่วันเริ่มดำเนินการก่อสร้าง

261,632

ชั่วโมง

NUMBER OF LOST TIME INCIDENT (L.T.I.) WHICH OCCUR IN THIS MONTH

จำนวนการบาดเจ็บถึงขั้นหยุดงานที่เกิดขึ้นภายในเดือนนี้

-

ครั้ง

NUMBER OF LOST TIME INCIDENT (L.T.I.) SINCE COMMENCEMENT OF THE PROJECT

จำนวนการบาดเจ็บถึงขั้นหยุดงานนับตั้งแต่วันเริ่มดำเนินการก่อสร้าง

-

ครั้ง

### Accident / Incident

Loss time injuries, days lost

อุบัติเหตุที่ทำให้คนงานบาดเจ็บและสูญเสียวันทำงานจำนวน

-

วัน

Recordable injuries and illnesses

อุบัติเหตุที่ทำให้คนงานบาดเจ็บและต้องบันทึกและการเจ็บป่วย

-

ครั้ง

แต่ไม่หยุดงานจำนวน

ลงชื่อ [Redacted] ผู้จัดทำ  
ตำแหน่ง เจ้าหน้าที่ความปลอดภัย  
วันที่ 30/5/68

ลงชื่อ [Redacted] ผู้จัดทำ  
ตำแหน่ง เจ้าหน้าที่ความปลอดภัย  
วันที่ 30/5/68

ลงชื่อ [Redacted] ทบพวน  
ตำแหน่ง ผู้จัดการโครงการ/ผู้ควบคุมงาน  
วันที่ 30/5/68

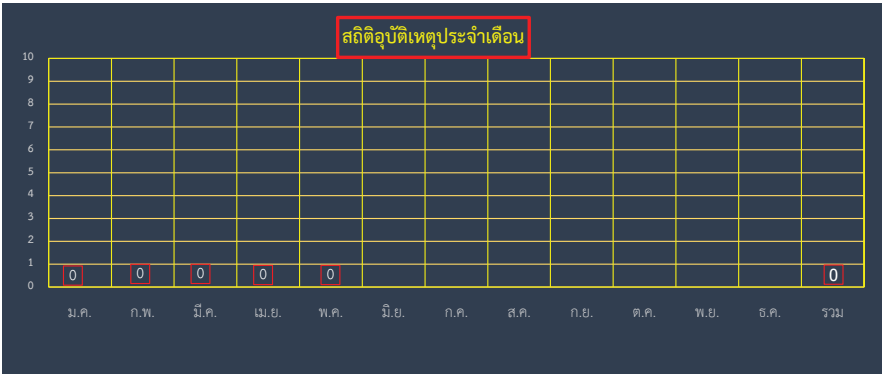

หมายเหตุ : เดือนพฤษภาคม 2568 ไม่มีการเกิดอุบัติเหตุทำให้คนงานก่อสร้างหรือ พนักงานได้รับบาดเจ็บถึงขั้นหยุดงาน

# SAFETY REPORT OF THIS MONTH

รายงานความปลอดภัยประจำวัน มิถุนายน 2568

## 1. Number of employees / Worker / Hours

วัน/เดือน/ปี	จำนวนผู้ปฏิบัติงาน				ชั่วโมงการทำงานของผู้ปฏิบัติงาน	
	บริษัท บางแสนมหานคร จำกัด				ชั่วโมงการทำงานปกติ	จำนวนชั่วโมงการทำงานทั้งหมด
	พนักงาน(คน)	คนงาน(คน)	ผู้รับเหมา(คน)	รวม(คน)		
26/5/2568	35	9	300	344	8	2,752
27/5/2568	35	9	300	344	8	2,752
28/5/2568	35	9	300	344	8	2,752
29/5/2568	35	9	300	344	8	2,752
30/5/2568	35	9	300	344	8	2,752
31/5/2568	35	9	300	344	8	2,752
1/6/2568	0	0	0	0	0	0
2/6/2568	35	9	300	344	8	2,752
3/6/2568	35	9	300	344	8	2,752
4/6/2568	35	9	300	344	8	2,752
5/6/2568	35	9	300	344	8	2,752
6/6/2568	35	9	300	344	8	2,752
7/6/2568	35	9	300	344	8	2,752
8/6/2568	0	0	0	0	0	0
9/6/2568	35	9	300	344	8	2,752
10/6/2568	35	9	300	344	8	2,752
11/6/2568	35	9	300	344	8	2,752
12/6/2568	35	9	300	344	8	2,752
13/6/2568	35	9	300	344	0	2,752
14/6/2568	35	9	300	344	0	2,752
15/6/2568	0	0	0	0	0	0
16/6/2568	35	9	300	344	0	2,752
17/6/2568	35	9	300	344	0	2,752
18/6/2568	35	9	300	344	8	2,752
19/6/2568	35	9	300	344	8	2,752
20/6/2568	35	9	300	344	8	2,752
21/6/2568	35	9	300	344	8	2,752
22/6/2568	0	0	0	0	0	0
23/6/2568	35	9	300	344	8	2,752
24/6/2568	35	9	300	344	8	2,752
25/6/2568	35	9	300	344	8	2,752
รวม	770	198	6,600	6,880	144	74,304
	(คน)	(คน)	(คน)	(คน)	(ชั่วโมง)	(ชั่วโมง)

## 2. Safety Statistic

วันที่เกิดอุบัติเหตุครั้งล่าสุด

เราทำงานมาแล้ว

204

วัน

วัน

วัน/เดือน/ปี

เป้าหมาย

-
366
204
162

วัน

วัน

วัน

ACCUMULATE MAN HOURS WORKED SINCE COMMENCEMENT OF THE PROJECT

จำนวนชั่วโมงทำงานสะสมตั้งแต่วันเริ่มดำเนินการก่อสร้าง

335,936

ชั่วโมง

NUMBER OF LOST TIME INCIDENT (L.T.I.) WHICH OCCUR IN THIS MONTH

จำนวนการบาดเจ็บถึงขั้นหยุดงานที่เกิดขึ้นภายในเดือนนี้

-

ครั้ง

NUMBER OF LOST TIME INCIDENT (L.T.I.) SINCE COMMENCEMENT OF THE PROJECT

จำนวนการบาดเจ็บถึงขั้นหยุดงานนับตั้งแต่วันเริ่มดำเนินการก่อสร้าง

-

ครั้ง

## Accident / Incident

Loss time injuries, days lost

อุบัติเหตุที่ทำให้คนงานบาดเจ็บและสูญเสียวันทำงานจำนวน

-

วัน

Recordable injuries and illnesses

อุบัติเหตุที่ทำให้คนงานบาดเจ็บและต้องบันทึกและการเจ็บป่วย

-

ครั้ง

แต่ไม่หยุดงานจำนวน

ลงชื่อ

[Redacted Signature]

ผู้จัดทำ

ตำแหน่ง เจ้าหน้าที่ความปลอดภัย

วันที่ 28/6/68

ลงชื่อ

[Redacted Signature]

ผู้จัดทำ

ตำแหน่ง เจ้าหน้าที่ความปลอดภัย

วันที่ 28/6/68

ลงชื่อ

[Redacted Signature]

ทวน

ตำแหน่ง ผู้จัดการโครงการ/ผู้ควบคุมงาน

วันที่ 29/6/68

## สถิติอุบัติเหตุประจำวัน

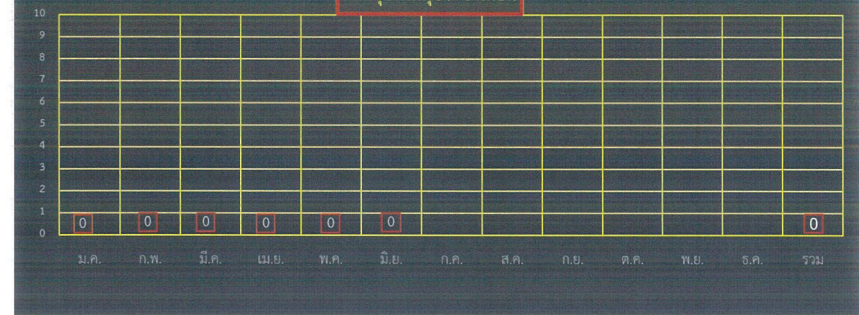

หมายเหตุ : เดือนมิถุนายน 2568 ไม่มีการเกิดอุบัติเหตุทำให้คนงานก่อสร้างหรือ พนักงานได้รับบาดเจ็บถึงขั้นหยุดงาน

# ภาคผนวก ข-14

---

แผนการตรวจสอบสภาพพื้นฐานของผู้รับเหมา

บริษัท บางแสนมหานคร จำกัด

ตารางการจ่ายเงินพนักงานและคนงาน / วันหยุดพนักงาน ประจำปี 2568

เดือน มกราคม 68						
อาทิตย์	จันทร์	อังคาร	พุธ	พฤหัสบดี	ศุกร์	เสาร์
			1	2	3	4
5	6	7	8	9	10	11
12	13	14	15	16	17	18
19	20	21	22	23	24	25
26	27	28	29	30	31	

เดือน กุมภาพันธ์ 68						
อาทิตย์	จันทร์	อังคาร	พุธ	พฤหัสบดี	ศุกร์	เสาร์
						1
2	3	4	5	6	7	8
9	10	11	12	13	14	15
16	17	18	19	20	21	22
23	24	25	26	27	28	

เดือน มีนาคม 68						
อาทิตย์	จันทร์	อังคาร	พุธ	พฤหัสบดี	ศุกร์	เสาร์
						1
2	3	4	5	6	7	8
9	10	11	12	13	14	15
16	17	18	19	20	21	22
23	24	25	26	27	28	29
30	31					

เดือน เมษายน 68						
อาทิตย์	จันทร์	อังคาร	พุธ	พฤหัสบดี	ศุกร์	เสาร์
		1	2	3	4	5
6	7	8	9	10	11	12
13	14	15	16	17	18	19
20	21	22	23	24	25	26
27	28	29	30			

เดือน พฤษภาคม 68						
อาทิตย์	จันทร์	อังคาร	พุธ	พฤหัสบดี	ศุกร์	เสาร์
				1	2	3
4	5	6	7	8	9	10
11	12	13	14	15	16	17
18	19	20	21	22	23	24
25	26	27	28	29	30	31

เดือน มิถุนายน 68						
อาทิตย์	จันทร์	อังคาร	พุธ	พฤหัสบดี	ศุกร์	เสาร์
1	2	3	4	5	6	7
8	9	10	11	12	13	14
15	16	17	18	19	20	21
22	23	24	25	26	27	28
29	30					

เดือน กรกฎาคม 68						
อาทิตย์	จันทร์	อังคาร	พุธ	พฤหัสบดี	ศุกร์	เสาร์
		1	2	3	4	5
6	7	8	9	10	11	12
13	14	15	16	17	18	19
20	21	22	23	24	25	26
27	28	29	30	31		

เดือน สิงหาคม 68						
อาทิตย์	จันทร์	อังคาร	พุธ	พฤหัสบดี	ศุกร์	เสาร์
					1	2
3	4	5	6	7	8	9
10	11	12	13	14	15	16
17	18	19	20	21	22	23
24	25	26	27	28	29	30
31						

เดือน กันยายน 68						
อาทิตย์	จันทร์	อังคาร	พุธ	พฤหัสบดี	ศุกร์	เสาร์
	1	2	3	4	5	6
7	8	9	10	11	12	13
14	15	16	17	18	19	20
21	22	23	24	25	26	27
28	29	30				

เดือน ตุลาคม 68						
อาทิตย์	จันทร์	อังคาร	พุธ	พฤหัสบดี	ศุกร์	เสาร์
			1	2	3	4
5	6	7	8	9	10	11
12	13	14	15	16	17	18
19	20	21	22	23	24	25
26	27	28	29	30	31	

เดือน พฤศจิกายน 68						
อาทิตย์	จันทร์	อังคาร	พุธ	พฤหัสบดี	ศุกร์	เสาร์
						1
2	3	4	5	6	7	8
9	10	11	12	13	14	15
16	17	18	19	20	21	22
23	24	25	26	27	28	29
30						

เดือน ธันวาคม 68						
อาทิตย์	จันทร์	อังคาร	พุธ	พฤหัสบดี	ศุกร์	เสาร์
	1	2	3	4	5	6
7	8	9	10	11	12	13
14	15	16	17	18	19	20
21	22	23	24	25	26	27
28	29	30	31			

หมายเหตุ

ลำดับ/สัญลักษณ์	กิจกรรม	วัน/เดือน/ปี
1	งานสัมมนา ปี 2567	เสาร์ ที่ 11 มกราคม 2568
2	วันของขวัญ	ศุกร์ ที่ 14 กุมภาพันธ์ 2568
3	จิตวิสัยป้องกันไข้หวัดใหญ่	เสาร์ ที่ 8 มีนาคม 2568
4	ทำบุญวันวิสาขบูชา	ศุกร์ ที่ 4 เมษายน 2568
5	วันไหลบางแสน	พฤหัสบดี ที่ 17 เมษายน 2568
6	ตรวจสอบสุขภาพประจำปี	เสาร์ ที่ 19 กรกฎาคม 2568
7	ประชุมผู้จัดการ/โครงการ/เบรจ	เสาร์ ที่ 16 สิงหาคม 2568
8	บำเพ็ญประโยชน์	อังคาร ที่ 30 กันยายน 2568
9	ท่องเที่ยวประจำปี	วันเวลาอาจจะเปลี่ยนแปลง
10	งานสัมมนา ปี 2568	วันเวลาอาจจะเปลี่ยนแปลง
11	Big Cleaning Day	เสาร์ ที่ 27 ธันวาคม 2568

	วันประชุมแผนกบริหาร
	วันประชุมบอร์ด/พนักงาน
	วันประชุมจัดหน้างาน
	วันหยุดประจำปี
	วันจ่ายเงินเดือน
	วันจ่ายค่าแรงคนงาน
	วันหยุดคนงาน

[Redacted Signature]

(คุณไสว ชนสงวนวงศ์)

ผู้จัดการทั่วไป

วันที่ 1/10/2567

## ภาคผนวก ข-15

---

ทะเบียนคนงานก่อสร้าง และจำนวนคนงานในท้องถิ่น

รายชื่อลูกจ้างของบริษัท บางแสนมหานคร จำกัด

การจ้างงานของบุคคลในพื้นที่ จังหวัดชลบุรี

ลำดับ	รหัสพนักงาน	ชื่อ-สกุล	ภูมิลำเนา
1	67075	นายเอกรินทร์ ใจจรูญ	จ.ชลบุรี
2	54005	นายเจตณรงค์ ยอดยิ่ง	จ.ชลบุรี
3	58360	นางสาวกรรณิกา กฤษณะภูติ	จ.ชลบุรี
4	42013	นายสุทธิศักดิ์ สุรกิจบวร	จ.ชลบุรี
5	41005	นายอนุรักษ์ ทองสุข	จ.ชลบุรี
6	67078	นายเบญจพล แซ่กิม	จ.ชลบุรี
7	68064	นายภัทรพล บุญสาย	จ.ชลบุรี
8	68002	นายธนพงษ์ศ์ สิริภพขาวโรจน์	จ.ชลบุรี
9	38001	นายเฉลิม เชื้อสิงห์	จ.ชลบุรี
10	67236	นางสาวณัฏฐาพิญา วุฒิเมธีวัฒน์	จ.ชลบุรี
11	67211	นายอภิรักษ์ ถนอมแนบ	จ.ชลบุรี
12	66094	นายจรรณ จันทวิเศษ	จ.ชลบุรี
13	54013	นายวันชัย เกตุวิทย์	จ.ชลบุรี
14	44007	นายจิรวัฒน์ สร้างทุกซ์	จ.ชลบุรี
15	67089	นายพงษ์เทพ ทองเกา	จ.ชลบุรี
16	51009	นางสถิต ตุ่มจันดี	จ.ชลบุรี
17	65067	นายวิชา วงษ์ภักดี	จ.ชลบุรี
18	67223	นายวรพล เกษแก้ว	จ.ชลบุรี
19	61107	นายยุทธร เหลืองอ่อน	จ.ชลบุรี
20	66285	นายมารวย สมแสน	จ.ชลบุรี
21	45008	นายสมบัติ จ้อยลี	จ.ชลบุรี
22	68023	นายมนตรี บุญทอง	จ.ชลบุรี
23	41004	นายพรเทพ พรแขก	จ.ชลบุรี
24	51015	นายพลากร ญาติเจริญ	จ.ชลบุรี
25	52007	นางสาวมณฑกาล วิเชียรพงษ์	จ.ชลบุรี
26	48009	นางสาวสุนทรี เกื้ออนวัน	จ.ชลบุรี

รายชื่อลูกจ้างของบริษัท บางแสนมหานคร จำกัด

การจ้างงานของบุคคลในพื้นที่ จังหวัดชลบุรี

ลำดับ	รหัสพนักงาน	ชื่อ-สกุล	ภูมิลำเนา
27	65152	นางสาวพรสุดา วงชาติ	จ.ชลบุรี
28	68040	นายปฐมพร จำปาแดง	จ.ชลบุรี
29	65254	นายไชย จุสวัสด์	จ.ชลบุรี
30	66081	นางสาวพัชรจุฑา เมฆฉาย	จ.ชลบุรี
31	68056	นายคมกริช อุเทนธรรม	จ.ชลบุรี
32	67229	นายรัตชัย นาสมตรอง	จ.ชลบุรี
33	59246	นายสิทธิพงษ์ ทับเจริญ	จ.ชลบุรี
34	65255	นายใช้ ชนะสงคราม	จ.ชลบุรี
35	50007	นายสิงหา พันภัยพาล	จ.ชลบุรี
36	68016	นางสาววันวิสา จันทร์เทศ	จ.ชลบุรี
37	37004	นายบรรเลง มาตรแมน	จ.ชลบุรี
38	53011	นายชัยณรงค์ เลือกลง	จ.ชลบุรี
39	65296	นายสิทธิพงษ์ ดาวจันทร์	จ.ชลบุรี
40	57574	นายไชยยา ชารมลาย์	จ.ชลบุรี
41	56481	นายสมทรัพย์ นาคชำนาญ	จ.ชลบุรี
42	57190	นางสาววารุณี บุญกว้าง	จ.ชลบุรี
43	60222	นายปิติ ชุกกลิ่น	จ.ชลบุรี
44	68054	นายอนุชา มีเพชร	จ.ชลบุรี
45	67252	นายโรจนฤทธิ์ ศรีสว่าง	จ.ชลบุรี
46	57597	นายเลิศชัยวัฒน์ อินทรวีเชียร	จ.ชลบุรี
47	62148	นายธงฉัตร อักษรศรี	จ.ชลบุรี
48	50003	นางสาวรัชนีวรรณ คงความสุข	จ.ชลบุรี
49	67247	นายทวีศักดิ์ เพ็ญจันทิก	จ.ชลบุรี
50	67194	นายพนพนันท์ อินดีสุข	จ.ชลบุรี
51	46003	นายอนุพงษ์ ชำมะวาร	จ.ชลบุรี
52	68066	นายวิทิศ ขุนศรี	จ.ชลบุรี

รายชื่อลูกจ้างของบริษัท บางแสนมหานคร จำกัด

การจ้างงานของบุคคลในพื้นที่ จังหวัดชลบุรี

ลำดับ	รหัสพนักงาน	ชื่อ-สกุล	ภูมิลำเนา
53	65281	นายศักดิ์สิทธิ์ โชตนิธิสุวรรณ	จ.ชลบุรี
54	42003	นายสัญญา สิ้นสงวน	จ.ชลบุรี
55	65144	นางสาวชกร เชื้อผู้ดี	จ.ชลบุรี
56	41009	นายชำนาญ สิ้นสงวน	จ.ชลบุรี
57	64114	นายณรุจระวีร์ บุตรศรีภูมิ	จ.ชลบุรี
58	64002	นายเฉลิมพล จิระวัชเชษานานนท์	จ.ชลบุรี
59	48005	นายสุรชาติ เสือหลง	จ.ชลบุรี
60	66263	นางสาวพรเพ็ญ วิสุทธินันท์	จ.ชลบุรี
61	53003	นางสาวสุกัญญา นรติ	จ.ชลบุรี
62	62066	นางสาววิศนันท์ ศิริวรปรีชา	จ.ชลบุรี
63	65060	นายสิริวัฒน์ สารพันธ์	จ.ชลบุรี
64	51004	นางสาววิมลศิริ สุวดีษฐ์	จ.ชลบุรี
65	68026	นายอำนาจ ศรีโกศล	จ.ชลบุรี
66	56317	นายต่อศักดิ์ กางหาญ	จ.ชลบุรี
67	59245	นายเก่ง พรหมสีหา	จ.ชลบุรี
68	44005	นายบัวผัน เลาะไธสง	จ.ชลบุรี
69	66171	นายนิรศ ท้าวขุนทอง	จ.ชลบุรี
70	67094	นายพนทพัทธ์ ประทุมแดง	จ.ชลบุรี
71	68049	นายอนุชา จันทร์มาก	จ.ชลบุรี
72	66026	นายสุริยา เหลืองอ่อน	จ.ชลบุรี
73	67199	นางสาวจุฑามาศ พรหมสารี	จ.ชลบุรี
74	56509	นายอนุสรณ์ สดใส	จ.ชลบุรี
75	68051	นายประกาย เสรีรักษ์	จ.ชลบุรี
76	68031	นายณพล มาลารักษ์	จ.ชลบุรี
77	68048	นางสาวน้ำฝน มินิล	จ.ชลบุรี
78	52013	นายบัณฑิต แสงมณี	จ.ชลบุรี

รายชื่อลูกจ้างของบริษัท บางแสนมหานคร จำกัด

การจ้างงานของบุคคลในพื้นที่ จังหวัดชลบุรี

ลำดับ	รหัสพนักงาน	ชื่อ-สกุล	ภูมิลำเนา
79	44004	นายสมโภชน์ สมสามารถ	จ.ชลบุรี
80	48003	นายแมนจิรัตน์ แดงมีเขาวน	จ.ชลบุรี
81	51019	นายสรายุทธ รอดเพราะบุญ	จ.ชลบุรี
82	66062	นายเจนณรงค์ จินาบัง	จ.ชลบุรี
83	59129	นางสาวปัสสร อัครณัฐธินิน	จ.ชลบุรี
84	67266	นางสาวเกศินี สุกใส	จ.ชลบุรี
85	62217	นางสาวสิริวรรณ พรหมลี	จ.ชลบุรี
86	58164	นายอวิรุทธิ์ เหมือนใจ	จ.ชลบุรี
87	40001	นายชาญรัฐ งามิกรสกุล	จ.ชลบุรี
88	40006	นางสาวธนัชกร แสนเจริญ	จ.ชลบุรี
89	68021	นายสุเกษม ฮาดนารี	จ.ชลบุรี
90	68065	นายวรรณะ อาจิวชัย	จ.ชลบุรี
91	57307	นายชนน ศิโรรัตน์	จ.ชลบุรี
92	67180	นางสาวดาราวรรณ บุญเทียม	จ.ชลบุรี
93	66059	นายทศพล เอี่ยมจ้อย	จ.ชลบุรี
94	56076	นางประสั้งค์ จันทรปรุง	จ.ชลบุรี
95	57518	นายภาณุเดช จันกนก	จ.ชลบุรี
96	53002	นายสุเจตน์ ชนะศัตรู	จ.ชลบุรี
97	57540	นางสาวสุนีย์ สร้อยสังวาลย์	จ.ชลบุรี
98	65285	นายผลบวิธ กลิ่นทวี	จ.ชลบุรี
99	66083	นายเทวิน ทันวรรณ	จ.ชลบุรี
100	65288	นางสาวกนิษฐา น้าชม	จ.ชลบุรี
101	62002	นางสาวสุกัญญา สุวรรณโชติ	จ.ชลบุรี
102	47002	นายสุทัศน์ ศรีสุข	จ.ชลบุรี
103	49001	นายสายันท์ หมอยา	จ.ชลบุรี
104	67234	นางสาวจารุวรรณ แผลงเวช	จ.ชลบุรี

รายชื่อลูกจ้างของบริษัท บางแสนมหานคร จำกัด

การจ้างงานของบุคคลในพื้นที่ จังหวัดชลบุรี

ลำดับ	รหัสพนักงาน	ชื่อ-สกุล	ภูมิลำเนา
105	48013	นายชาญศักดิ์ จันทร์ศิริ	จ.ชลบุรี
106	67001	นางสาวธัญญ์ฉัตร ศรีนวลจันทร์	จ.ชลบุรี
107	45010	นายเกรียงไกร เปรมทรัพย์	จ.ชลบุรี
108	64128	นางสาวธิษัมพร ไชยรัตน์สัมพันธ์	จ.ชลบุรี
109	66154	นางสาวธิดารัตน์ ทองดี	จ.ชลบุรี
110	40005	นางสาวจิราภรณ์ คุณปลื้ม	จ.ชลบุรี
111	66035	นางสาวพุทธพร รักร่วม	จ.ชลบุรี
112	41007	นายวิริยะ นิลบ่อ	จ.ชลบุรี
113	64041	นางสาวกัญญาภรณ์ โพธิ์ทอง	จ.ชลบุรี
114	45005	นางสาวยุวดี สุดเขต	จ.ชลบุรี
115	55020	นางสาวสุวิมล นุ่มนัม	จ.ชลบุรี
116	67007	นายทิพย์ เกลื่อนวัน	จ.ชลบุรี
117	67003	นายสิทธิพร ประดับ	จ.ชลบุรี
118	60138	นายทองศักดิ์ เงินทรัพย์	จ.ชลบุรี
119	59131	นายวิรัชภัทร ศิรินทร์	จ.ชลบุรี
120	67090	นางสาวยลดา ยกย่อง	จ.ชลบุรี
121	55042	นายภาณุวัชร จ้อยลิ	จ.ชลบุรี
122	6	นายขจร ทองชัยวุฒิกุล	จ.ชลบุรี
123	57299	นายนาวัน รอดสวัสดิ์	จ.ชลบุรี
124	65130	นายมงคล บรรเทิง	จ.ชลบุรี
125	68024	นายนิกร หมายริมกลาง	จ.ชลบุรี
126	65116	นางสาวหทัยภัทร เจริญพรรค	จ.ชลบุรี
127	57431	นางสาวณพินภัทร ภูชิตศิริเสฏฐ์	จ.ชลบุรี
128	65123	นายทศพล หลวงเมือง	จ.ชลบุรี
129	52010	นายวาสนา ชารีแสน	จ.ชลบุรี
130	66006	นายสมศักดิ์ มาช้าง	จ.ชลบุรี

รายชื่อลูกจ้างของบริษัท บางแสนมหานคร จำกัด

การจ้างงานของบุคคลในพื้นที่ จังหวัดชลบุรี

ลำดับ	รหัสพนักงาน	ชื่อ-สกุล	ภูมิลำเนา
131	67254	นายณัฐภูมิ พรมลั้ง	จ.ชลบุรี
132	55001	นายกิตติ บุญรัตน์บัณฑิต	จ.ชลบุรี
133	55002	นายธนวรรธน์ ทองเอี่ยม	จ.ชลบุรี
134	68061	นายวีระวัฒน์ เจริญพนมวัฒน์	จ.ชลบุรี
135	68042	นายสมศักดิ์ อำนวยกา	จ.ชลบุรี
136	42015	นางสาวอิงอร ขอบสะอาด	จ.ชลบุรี
137	62077	นายณภัทร ปิยชกุล	จ.ชลบุรี
138	50001	นายอดิสรณ์ พรหมจันทร์	จ.ชลบุรี
139	67077	นายจิรศักดิ์ แซ่จิว	จ.ชลบุรี
140	66052	นางสาวรวินท์นิภา ศรีไตรรัตน์	จ.ชลบุรี
141	67074	นายฐิติวัฒน์ ครุฑเครือ	จ.ชลบุรี
142	43006	นายวินัย เรืองมลตรี	จ.ชลบุรี
143	68058	นายวิรัตน์ อาศัยราษฎร์	จ.ชลบุรี
144	68037	นายอานนท์ บุญธรรม	จ.ชลบุรี
145	61104	นางสาวจิรัชญา เทียนเหตุ	จ.ชลบุรี
146	49005	นายสมชาย เกตุพันธ์	จ.ชลบุรี
147	53001	นางสาวจุฬาลักษณ์ นุ่มนัม	จ.ชลบุรี
148	65210	นายบัญชา เฌียงเอก	จ.ชลบุรี
149	65202	นางสาวอาทิตยา สนามทอง	จ.ชลบุรี
150	68027	นายณัฐภูมิ สาระสาริน	จ.ชลบุรี
151	67082	นางสาวสุกัญญา เศรษฐนันท์	จ.ชลบุรี
152	28001	นายบุญหลง จักขุจันทร์	จ.ชลบุรี
153	44002	นายประจวบ โยธา	จ.ชลบุรี
154	61002	นายวัชรชัย มั่นคง	จ.ชลบุรี
155	65236	นางสาวอริสสา กาญจนเจริญสุข	จ.ชลบุรี
156	48007	นายศักดิ์ศิพงษ์ ภัคเกษม	จ.ชลบุรี

รายชื่อลูกจ้างของบริษัท บางแสนมหานคร จำกัด

การจ้างงานของบุคคลในพื้นที่ จังหวัดชลบุรี

ลำดับ	รหัสพนักงาน	ชื่อ-สกุล	ภูมิลำเนา
157	66178	นายกิตติพงษ์ พงษ์ทวีวัฒน์	จ.ชลบุรี
158	48002	นางดอกอ้อ พงษ์พันธุ์	จ.ชลบุรี
159	66187	นายไพจิตร เพื่องจันทร์	จ.ชลบุรี
160	68057	นายสุเชษฐา บุญศรีอนันต์	จ.ชลบุรี
161	40007	นางสาวไสว ธนสงวนวงศ์	จ.ชลบุรี
162	56137	นายภราดร ชูไชยสงค์	จ.ชลบุรี
163	59327	นายอิสระพงษ์ ปันส้ม	จ.ชลบุรี
164	60223	นายณธฤต แสงสุสดไส	จ.ชลบุรี
165	65246	นายสมพงษ์ เปรมทรัพย์	จ.ชลบุรี
166	67187	นางสาวศศิธรญา สุขจิตตรานนท์	จ.ชลบุรี
167	46005	นางปริดาพร พงษ์พงศ์พันธุ์	จ.ชลบุรี
168	67022	นายเกียรติศักดิ์ เซ็นโตะ	จ.ชลบุรี
169	60219	นายสมชาย โยธา	จ.ชลบุรี
170	48011	นายพิรพล บุณดี	จ.ชลบุรี
171	67015	นายชาคริต แดงขำ	จ.ชลบุรี
172	65252	นายทองอินทร์ น้อยรักษา	จ.ชลบุรี
173	54003	นายยุทธชัย กุลสุวรรณ	จ.ชลบุรี
174	67230	นางสาวธัญลักษณ์ รัตนสิทธิ์	จ.ชลบุรี
175	49004	นางสาวรสสุคนธ์ จุฑามณีรัตน์	จ.ชลบุรี
176	67251	นายวัฒนา ชัยเลิศสกุล	จ.ชลบุรี
177	57309	นายธวัชชัย โมฆรัตน์	จ.ชลบุรี
178	67218	นายวรปัญญา บ่อพิมาย	จ.ชลบุรี
179	40009	นายสุพัฒน์ สุขสมปัญญนันท์	จ.ชลบุรี
180	68060	นายปริญญา พละปัญญาวงศา	จ.ชลบุรี
181	65290	นางสาวกชกร แก้วอุดร	จ.ชลบุรี
182	68068	นายทินกร มูลขุนทด	จ.ชลบุรี

รายชื่อลูกจ้างของบริษัท บางแสนมหานคร จำกัด

การจ้างงานของบุคคลในพื้นที่ จังหวัดชลบุรี

ลำดับ	รหัสพนักงาน	ชื่อ-สกุล	ภูมิลำเนา
183	67238	นายเผด็จ แสงทอง	จ.ชลบุรี
184	67035	นางสาวอมรรัตน์ วัฒนะ	จ.ชลบุรี
185	67103	นายจิรพล สัตย์เชื้อ	จ.ชลบุรี
186	37011	นายสุริยา บุญรอด	จ.ชลบุรี
187	43009	นายสัญญา แก้วขาว	จ.ชลบุรี
188	66259	นายอภิสิทธิ์ ไกรโทสง	จ.ชลบุรี
189	67261	นางสาวกัญญา โทณะพันธ์	จ.ชลบุรี
190	67073	นายทวีทรัพย์ รุ่งโยธิน	จ.ชลบุรี
191	67181	นายสวิตต์ ภูหนู	จ.ชลบุรี
192	65203	นางจิรัชญา กิ่งวงศ์	จ.ชลบุรี
193	67233	นายสิทธิพงษ์ เจริญสุข	จ.ชลบุรี
194	63011	นายฐานสิทธิ์ คุณปลื้ม	จ.ชลบุรี
195	67219	นายสายัณห์ น้อยสุวรรณ	จ.ชลบุรี
196	67195	นางสาวกิตติญา จุ่นเจิม	จ.ชลบุรี
197	58282	นายกฤษณ์ ธนสงวนวงศ์	จ.ชลบุรี
198	68035	นายวัชรินทร์ กุมภีโร	จ.ชลบุรี
199	65268	นายพงศธร แม่นปิ่น	จ.ชลบุรี
200	65142	นายเอกรินทร์ บุญโพธิ์แก้ว	จ.ชลบุรี
201	51013	นางสาวประสงค์ ศักดิ์สิทธิ์	จ.ชลบุรี
202	66090	นายจิระวัฒน์ มะจันทร์	จ.ชลบุรี
203	39001	นายจิรยุทธ ฐิติวรารักษ์	จ.ชลบุรี
204	65313	นายธนิตร์ พวงเงิน	จ.ชลบุรี
205	61010	นางสาวฐิติพร พันธุ์ชื่น	จ.ชลบุรี
206	66264	นายธวัชชัย ขอนเต้า	จ.ชลบุรี
207	68059	นายเทียน หารินทะชาติ	จ.ชลบุรี
208	65243	นายวรายุทธ โพธิ์โชติ	จ.ชลบุรี

รายชื่อลูกจ้างของบริษัท บางแสนมหานคร จำกัด

การจ้างงานของบุคคลในพื้นที่ จังหวัดชลบุรี

ลำดับ	รหัสพนักงาน	ชื่อ-สกุล	ภูมิลำเนา
209	43003	นายประเจตน์ อัจพงษ์	จ.ชลบุรี
210	62031	นางสาวทัศนีย์ ถ้วนญาติ	จ.ชลบุรี
211	68055	นายวันนะ ดวง	จ.ชลบุรี
212	37008	นายณรงค์ เส็งอุย	จ.ชลบุรี
213	65042	นายอุทัย น่องแก้ว	จ.ชลบุรี
214	59028	นายศราวุธ ชารีแสน	จ.ชลบุรี
215	51002	นายวิฑูรย์ ศรีวรา	จ.ชลบุรี
216	45004	นางสาวอณัญญา เต็กบุญตาม	จ.ชลบุรี
217	64109	นางสาวสุกัญญา วงษา	จ.ชลบุรี
218	66271	นายก้องภานุ รื่นภาคแดน	จ.ชลบุรี
219	57121	นายณรงค์ รอดรัตน์	จ.ชลบุรี
220	60099	นายราชน แก้วสุข	จ.ชลบุรี
221	67196	นายธนารักษ์ จงใจรักษ์	จ.ชลบุรี
222	67222	นางสาวฐานมาศ ผันผ่อน	จ.ชลบุรี
223	68003	นายภัทรพล เจริญผล	จ.ชลบุรี
224	67193	นายศุภกร นิลสุวรรณ	จ.ชลบุรี

# ภาคผนวก ข-16

---

แผนรับเรื่องร้องเรียนและสถิติข้อร้องเรียน

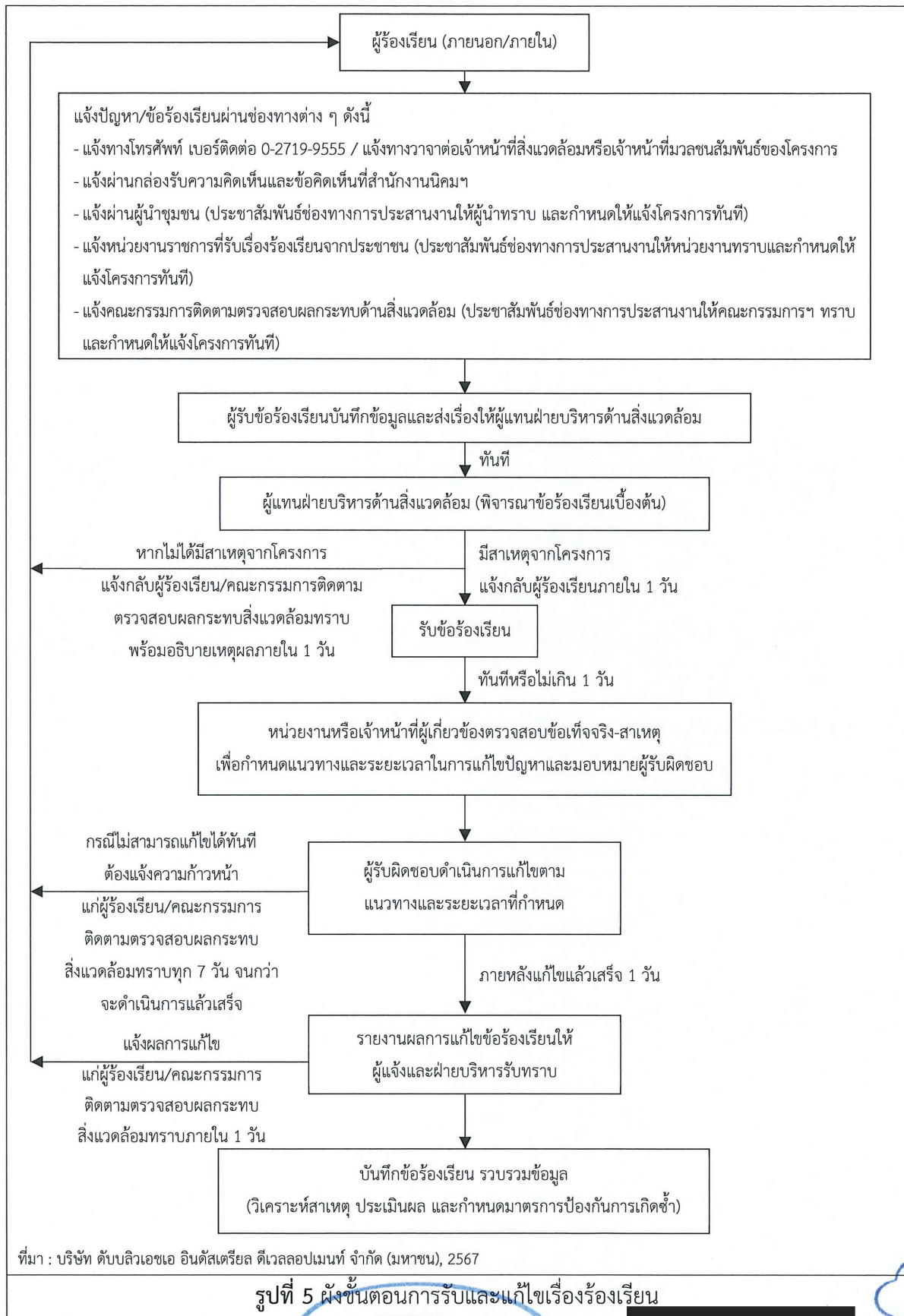

### รูปที่ 5 ผังขั้นตอนการรับและแก้ไขเรื่องร้องเรียน

ลงชื่อ.....

(นายมนสิทธิ์ ศิริเพิ่มพูล)

ผู้รับมอบอำนาจ

บริษัท ดับบลิวเอชเอ อินดัสเตรียล ดีเวลลอปเม้นท์ จำกัด (มหาชน)



บริษัท ดับบลิวเอชเอ อินดัสเตรียล ดีเวลลอปเม้นท์ จำกัด (มหาชน)

หน้า 116/142

ธันวาคม 2567

ลงชื่อ.....

(นายคุณุภาธร ทรัพย์อุไรรัตน์)

ผู้จัดทำรายงานการประเมินผลกระทบสิ่งแวดล้อม

บริษัท โพรเทียร์ คอนซัลแตนต์ จำกัด

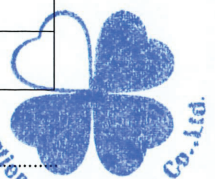

ที่ WHAESIE5\_SCI\_003/2568

3 มีนาคม 2568

เรื่อง แผนการดำเนินงานเพื่อแก้ไขปัญหาผลกระทบ

เรียน นายองค์การบริหารส่วนตำบลหนองละลอก

สิ่งที่ส่งมาด้วย สำเนาแบบตรวจแนะนำของเจ้าพนักงานสาธารณสุข เลขที่ 14/68 ลว. 24 กุมภาพันธ์ 2568

## แผนการดำเนินงานเพื่อแก้ไขปัญหาผลกระทบ

- ประเด็นปัญหา

งานปรับภูมิทัศน์ของ นิคมฯ WHA ESIE 5 เกิดผลกระทบต่อผู้พักอาศัยใกล้เคียง เช่น ฝุ่นละออง ดินตกหล่นบนถนนสาธารณะ ประชาชนใกล้เคียงรับผลกระทบต่อสุขภาพ เช่น แสบคอ ไอ

- ตำแหน่ง ชาวบ้านที่อยู่ติดกับพื้นที่ WHA ESIE 5



- ขอแนะนำเพื่อปรับปรุงแก้ไขภายในระยะเวลาที่กำหนด

1. ดำเนินการแก้ไขให้เป็นไปตาม EIA

สรุปมาตรการ WHA EISE5 ด้านคุณภาพ อากาศ

- ฉีดพรมน้ำบริเวณที่มีการก่อสร้างที่ทำการเปิดหน้าดิน อย่างน้อยวันละ 2 ครั้ง เช้า-บ่าย
- จัดให้มีบ่อล้างล้อรถบรรทุกก่อนออกจากพื้นที่โครงการทุกครั้ง และใช้ผ้าใบคลุมระหว่างการเดินทาง
- ห้ามคนงานเผาขยะมูลฝอยและเศษวัสดุ
- จำกัดความเร็วของยานพาหนะ ในส่วนประชิดชุมชนให้จำกัดไม่เกิน 30 กม/ชม.
- กรณีมีฝุ่นละอองและวัสดุก่อสร้างร่วงหล่นในพื้นที่ก่อสร้าง พื้นที่ใกล้เคียงโดยรอบ หรือเส้นทางที่ต้องขนส่ง ผู้รับเหมาต้องเก็บและทำความสะอาด
- ติดตั้งตาข่ายกันลม บริเวณที่ก่อสร้างที่ประชิดที่อาศัย เพื่อลดฝุ่น

2. ส่งแผนการดำเนินการแก้ไขผลกระทบดังกล่าว

จากผลกระทบดังกล่าว ทาง บริษัทได้จัดทำแผนเพื่อดำเนินการแก้ไขปัญหาดังกล่าวดังนี้

1. ติดตั้งตาข่ายกันลม บริเวณที่ก่อสร้างที่ประชิดที่อาศัย เพื่อลดฝุ่น ปัจจุบันดำเนินการแล้วเสร็จ ดังรูปที่แนบ



2. ฉีดพรมน้ำบริเวณที่มีการก่อสร้างที่ทำการเปิดหน้าดิน โดย

- ล้างถนน ตามแนวถนนสาธารณะ  
ช่วงเช้า 0.9.00 - 9.30 ช่วงบ่าย 16.30 น.
- ฉีดพรมน้ำระหว่างวัน

YOUR ULTIMATE SOLUTION PARTNER IN INDUSTRIAL DEVELOPMENT



ช่วงเช้า 11.00 – 11.30 น.

ช่วงบ่าย 14.00 - 14.30 น. ขึ้นอยู่กับสภาพอากาศ และสภาพถนน



ทั้งนี้ ทางบริษัทฯ ได้จัดทีมงานและเจ้าหน้าที่ ลงพื้นที่เพิ่มขึ้นเพื่อชี้แจงชาวบ้านให้ทราบถึงแผนการก่อสร้าง ที่อาจจะมีผลกระทบต่อชาวบ้านให้ทราบล่วงหน้าแล้ว

จึงเรียนมาเพื่อทราบ

ขอแสดงความนับถือ



ผู้จัดการโครงการฝ่ายพัฒนานิคมอุตสาหกรรม

บริษัท ดับบลิวเอชเอ อินดัสตเรียล ดีเวลอปเม้นท์ จำกัด (มหาชน) บมจ. 0107536000676  
WHA INDUSTRIAL DEVELOPMENT PUBLIC COMPANY LIMITED  
WHA TOWER, 777 Moo. 13, 23<sup>rd</sup>-25<sup>th</sup> Floor, Debaratna Road (Bangna-Trad) KM.7,  
Bang Kaeo, Bang Phli, Samutprakarn 10540 Thailand  
T: +66 (0) 2 719 9555 F: +66 (0) 2 719 9546 www.wha-group.com, www.wha-industrialestate.com



แบบตรวจแนะนำของเจ้าพนักงาน

เลขที่ 14 / 64

(แบบ นส.๑)



แบบตรวจแนะนำของเจ้าพนักงานสาธารณสุข  
ตาม พ.ร.บ.การสาธารณสุข พ.ศ.๒๕๓๕

- หน่วยงาน องค์การบริหารส่วนตำบลหนองละลอก โทร ๐-๓๘๖๔-๒๓๖๕ ต่อ ๑๐๖
๑. วันที่ ๑๔ เดือน กุมภาพันธ์ พ.ศ. ๒๕๖๔
๒. ชื่อ เจ้าของ/ผู้ครอบครอง โรงการ ดันข้าวเหนียว สีฟ้า 5 โลง มีนางประสงค์ ทองดี เป็นผู้จัดการ
๓. สถานที่พักอาศัย/สถานประกอบการ ชื่อ -
- กิจการ ตั้งอยู่เลขที่ ม. ๑
- หมู่ที่ ม. ๑ ถนน - ตำบล ทนดงคลอง
- อำเภอ บ้านคา จังหวัด ระยอง โทร [REDACTED]
๔. ประเด็นปัญหาหรือข้อเท็จจริงที่ตรวจพบ  
พบ มาตรการป้องกันอันตราย เพื่อใช้ในพื้นที่ปลูกพืชเกษตรกรรม ซึ่งอาจก่อให้เกิดผลกระทบกับผู้พักอาศัยใกล้เคียง เช่น มีคนละอองดินจากหลุมฝังกลบ และใบไม้ มีประชาชนได้รับผลกระทบคือส่งกลิ่นเหม็น โด่ และรส ซึ่งอยู่ติดกับโครงการได้มีการแก้ไข โดยกาเก็บและขนย้ายแล้ว
๕. ข้อเสนอแนะ (เพื่อการปรับปรุงแก้ไขภายในระยะเวลาที่กำหนด)  
- ให้ท่านดำเนินการแก้ไข ปรับปรุง การดำเนินการให้เป็นไปตาม EIA ในขั้นตอนระงับก่อสร้าง และเพื่อแก้ไขปัญหาคือให้ผลกระทบกับผู้พักอาศัยใกล้เคียง  
- ให้ท่านส่งแผนการดำเนินการเพื่อแก้ไขผลกระทบดังกล่าว ให้องค์การบริหารส่วนตำบล ทนดงคลอง ภายใน ๗ วัน นับตั้งแต่วันที่ได้รับหนังสือฉบับนี้

ลงชื่อ

เจ้าของ / ผู้ครอบครอง  
ผู้รับคำแนะนำ

ลงชื่อ

ผู้ซึ่งได้รับการแต่งตั้งจากเจ้าพนักงานท้องถิ่น

(โปรดพลิกดูด้านหลัง)

บทบัญญัติตามพระราชบัญญัติการสาธารณสุข พ.ศ. ๒๕๓๕ และแก้ไขเพิ่มเติม

หมวด ๕ เหตุรำคาญ

มาตรา ๒๕ ในกรณีที่มีเหตุอันอาจก่อให้เกิดความเดือดร้อนแก่ผู้อยู่อาศัยในบริเวณใกล้เคียงหรือผู้ที่ต้องประสบกับเหตุ นั้นดังต่อไปนี้ ให้ถือว่าเป็นเหตุรำคาญ

(๑) แหล่งน้ำทางระบายน้ำที่อาบน้ำ ส้วม หรือที่ใส่มูลหรือเถ้า หรือสถานที่อื่นใดซึ่งอยู่ในทำเลไม่ เหมาะสม สกปรก มีการสะสมหรือหมักหมมสิ่งของมีการเททิ้งสิ่งใดเป็นเหตุให้มีกลิ่นเหม็นหรือละอองสารเป็นพิษ หรือเป็นหรือน่าจะเป็นที่ เพาะพันธุ์พาหะนำโรค หรือก่อให้เกิดความเสื่อมหรืออาจเป็นอันตรายต่อสุขภาพ

(๔) การกระทำใดๆ อันเป็นเหตุให้เกิดกลิ่น แสง รังสี เสียง ความร้อน สิ่งมีพิษ ความสั่นสะเทือน ฝุ่น ละออง เหมม่า เถ้า หรือกรณีอื่นใด จนเป็นเหตุให้เสื่อมหรืออาจเป็นอันตรายต่อสุขภาพ

หมวด ๑๐ อำนาจหน้าที่ของเจ้าพนักงานท้องถิ่นและเจ้าพนักงานสาธารณสุข

มาตรา ๔๔ เพื่อปฏิบัติการให้เป็นไปตามพระราชบัญญัตินี้ ให้เจ้าพนักงานท้องถิ่นและเจ้าพนักงาน สาธารณสุขมี อำนาจดังต่อไปนี้

(๑) มีหนังสือเรียกบุคคลใดๆ มาให้ถ้อยคำ หรือแจ้งข้อเท็จจริง หรือทำคำชี้แจงเป็นหนังสือหรือให้ ส่งเอกสารหลักฐาน ใดเพื่อตรวจสอบหรือเพื่อประกอบการพิจารณา

(๒) เข้าไปในอาคารหรือสถานที่ใดๆ ในเวลาระหว่างพระอาทิตย์ขึ้นและพระอาทิตย์ตกหรือในเวลา ทำการเพื่อ ตรวจสอบหรือควบคุมให้เป็นไปตามข้อบัญญัติท้องถิ่น หรือตามพระราชบัญญัตินี้ ในการนี้ ให้มีอำนาจสอบถามข้อเท็จจริงหรือ เรียกหนังสือรับรองการแจ้งหรือหลักฐานที่เกี่ยวข้องจากเจ้าของหรือผู้ครอบครองอาคาร หรือสถานที่นั้น

(๓) แนะนำให้ผู้ได้รับใบอนุญาตหรือหนังสือรับรองการแจ้งปฏิบัติให้ถูกต้องตามเงื่อนไข ในใบอนุญาตหรือหนังสือ รับรองการแจ้งหรือตามข้อบัญญัติท้องถิ่นหรือตามพระราชบัญญัตินี้

(๔) ยึดหรืออายัดสิ่งของใดๆ ที่อาจก่อให้เกิดอันตรายต่อสุขภาพของประชาชนเพื่อประโยชน์ใน การดำเนินคดีหรือเพื่อ นำไปทำลายในกรณีจำเป็น

(๕) เก็บหรือนำสินค้าหรือสิ่งของใดๆ ที่สงสัยว่าจะไม่ถูกสุขลักษณะหรือจะก่อให้เกิดเหตุรำคาญ จากอาคารหรือสถานที่ ใดๆ เป็นปริมาณตามสมควรเพื่อเป็นตัวอย่างในการตรวจสอบความจำเป็นได้โดยไม่ต้อง ใช้ศาล

ให้เจ้าพนักงานท้องถิ่นมีอำนาจแต่งตั้งข้าราชการหรือพนักงานส่วนท้องถิ่น เพื่อให้ปฏิบัติหน้าที่ ตามวรรคหนึ่งในเขต อำนาจของราชการส่วนท้องถิ่นนั้นในเรื่องใดหรือทุกเรื่องก็ได้

ในการปฏิบัติหน้าที่ของเจ้าพนักงานท้องถิ่นหรือเจ้าพนักงานสาธารณสุข หรือผู้ซึ่งได้รับแต่งตั้งจาก เจ้าพนักงานท้องถิ่น บุคคลดังกล่าวจะต้องแสดงบัตรประจำตัวตามแบบที่กำหนดในกฎกระทรวงต่อบุคคลซึ่ง เกี่ยวข้องในขณะปฏิบัติหน้าที่ด้วย และ ให้บุคคลซึ่งเกี่ยวข้องอำนวยความสะดวกตามสมควร

มาตรา ๔๕ เจ้าพนักงานท้องถิ่นมีอำนาจออกคำสั่งให้ผู้ที่ไม่ปฏิบัติตามพระราชบัญญัติ กฎกระทรวง ประกาศข้อบัญญัติ ท้องถิ่น เงื่อนไขในใบอนุญาตหรือคำสั่ง ปรับปรุงแก้ไขให้ถูกต้อง ถ้าไม่ปฏิบัติตามคำสั่งหรือการฝ่าฝืนนั้น เป็นอันตรายร้ายแรง ให้เจ้าพนักงานท้องถิ่นมีอำนาจสั่งให้หยุดกิจการได้

มาตรา ๔๙ เจ้าพนักงานท้องถิ่นมีอำนาจออกคำสั่งให้พักใช้ใบอนุญาตได้ เมื่อผู้ได้รับใบอนุญาตไม่ปฏิบัติ ตามพระราชบัญญัติ กฎกระทรวง ประกาศกระทรวง ข้อบัญญัติท้องถิ่น หรือเงื่อนไขในใบอนุญาต

มาตรา ๘๐ มาตรา ๘๔ ผู้ใดฝ่าฝืนคำสั่งของเจ้าพนักงานท้องถิ่นตามมาตรา ๔๕ มาตรา ๕๔ มาตรา ๖๕ วรรคสอง โดยไม่มีเหตุหรือข้อแก้ตัวอันสมควร ต้องระวางโทษจำคุกไม่เกินหกเดือน หรือปรับไม่เกินห้าหมื่นบาทหรือทั้งจำทั้งปรับ และปรับ อีกไม่เกินวันละสองหมื่นห้าพันบาท ตลอดเวลาที่ยังไม่ปฏิบัติตามคำสั่ง

หมวด ๑๕ บทกำหนดโทษ

มาตรา ๗๙ ผู้ใดไม่ปฏิบัติตามหนังสือเรียก หรือไม่ยอมแจ้งข้อเท็จจริงหรือไม่ส่งเอกสารหรือ หลักฐาน หรือขัดขวาง หรือไม่อำนวยความสะดวกในการปฏิบัติหน้าที่ของเจ้าพนักงานท้องถิ่นหรือเจ้าพนักงานสาธารณสุข หรือผู้ซึ่งได้รับแต่งตั้งจากเจ้า พนักงานท้องถิ่นตามมาตรา ๔๔ ต้องระวางโทษจำคุกไม่เกินหนึ่งเดือน หรือปรับไม่เกินหนึ่งหมื่นบาท หรือทั้งจำทั้งปรับ

# ภาคผนวก ข-17

---

รายงานผลการดำเนินงานด้านมวลชนสัมพันธ์ (WHA ESIE5)

ระหว่างเดือนมกราคม-มิถุนายน พ.ศ. 2568

ประจำปี 2568					
รายงานผลการดำเนินงานด้านมวลชนสัมพันธ์ประจำเดือน มกราคม - มิถุนายน (WHA ESIE5)					
ลำดับ	วันที่ดำเนินงาน	ภาพกิจกรรม	กิจกรรมตามแผนงาน	จำนวน	หมายเหตุ
1	10-Jan-68		สนับสนุนน้ำดื่มให้กับวัดสวนหลวงงาน ผึ้งลูกนิมิตร ต.หนองละลอก อ.บ้านค่าย	น้ำดื่ม 100 แพ็ค	พื้นที่คาบเกี่ยว ESIE5 (กำลังพัฒนา)
2	10-Jan-68		สนับสนุนจัดซื้อยาและเวชภัณฑ์หน่วย ปฐมพยาบาลเคลื่อนที่ มอบผ่านเจ้าหน้าที่ รพสต. และเจ้าหน้าที่ อสม. ต.หนอง ละลอก อ.บ้านค่าย จ.ระยอง		พื้นที่คาบเกี่ยว ESIE5 (กำลังพัฒนา)
3	10-Jan-68		สนับสนุนโครงการตั้งด่านลดอุบัติเหตุ ช่วงเทศกาลปีใหม่ ทต.นิคมพัฒนา		พื้นที่คาบเกี่ยว ESIE5 (กำลังพัฒนา)
4	11-Jan-68		ร่วมต้อนรับ นายวิจิตร พาพลงาม นายอำเภอบ้านค่าย ณ ที่ทำการอำเภอ บ้านค่าย จังหวัดระยอง		พื้นที่คาบเกี่ยว IER, ESIE5
5	11-Jan-68		สนับสนุนและร่วมกิจกรรมวันเด็ก แห่งชาติ ทต.นิคมพัฒนา อ.บ้านค่าย จ.ระยอง	พนักงานเข้าร่วม 3 ท่าน	พื้นที่คาบเกี่ยว ESIE5 (กำลังพัฒนา)
6	11-Jan-68	 	สนับสนุนและร่วมกิจกรรมวันเด็ก แห่งชาติ อบต.หนองละลอก อ.บ้านค่าย จ.ระยอง	พนักงานเข้าร่วม 5 ท่าน	พื้นที่คาบเกี่ยว ESIE5 (กำลังพัฒนา)
7	22-Jan-68	 	นำน้ำไปให้ รร.บ้านหนองละลอก อ.บ้าน ค่ายและเตรียมสถานที่จัดกิจกรรมเข้า ค่ายลูกเสือ ช่วยเหลือ รร.บริเวณนิคม	นักเรียน 153 คน  บุคลากร 15 คน	พื้นที่คาบเกี่ยว ESIE5 (กำลังพัฒนา)

ประจำปี 2568					
รายงานผลการดำเนินงานด้านมวลชนสัมพันธ์ประจำเดือน มกราคม - มิถุนายน (WHA ESIE5)					
ลำดับ	วันที่ดำเนินงาน	ภาพกิจกรรม	กิจกรรมตามแผนงาน	จำนวน	หมายเหตุ
8	29-Jan-68		ร่วมงานทำบุญประเพณีเดือนสาม ม.3 ต.หนองละลอก ณ ศาลาศูนย์การเรียนรู้ ตรงข้ามศาลาดันโพธิ์	พนักงานเข้าร่วม 4 ท่าน	พื้นที่คาบเกี่ยว ESIE5 (กำลังพัฒนา)
9	30-Jan-68		ร่วมงานทำบุญตักบาตร(เช้า) ประเพณี เดือน 3 ขึ้น 3 ค่ำ ม.3 ต.หนองละลอก ณ ศาลาศูนย์การเรียนรู้ อ.บ้านค่าย จ.ระยอง	พนักงานเข้าร่วม 5 ท่าน	พื้นที่คาบเกี่ยว ESIE5 (กำลังพัฒนา)
10	30-Jan-68		ร่วมงานทำบุญ(เย็น) ประเพณีเดือน 3 ขึ้น 3 ค่ำ ต.หนองตะพาน ณ ศาลาบ้านคลองช้างค้าย อ.บ้านค่าย จ.ระยอง	พนักงานเข้าร่วม 3 ท่าน	พื้นที่คาบเกี่ยว ESIE5 (กำลังพัฒนา)
11					
12	30-Jan-68		จัดเตรียมวัสดุอุปกรณ์เผ้าข้าวหลาม อบต.หนองละลอก	พนักงานเข้าร่วม 5 ท่าน	พื้นที่คาบเกี่ยว ESIE5 (กำลังพัฒนา)
13	31-Jan-68		ร่วมงานทำบุญตักบาตร (เช้า) ประเพณี เดือน 3 ขึ้น 3 ค่ำ ม.6 ต.หนองละลอก ณ ศาลาบ้านหนองตาเสี้ย อ.บ้านค่าย จ.ระยอง	'พนักงานเข้าร่วม 4 ท่าน	พื้นที่คาบเกี่ยว ESIE5 (กำลังพัฒนา)

ประจำปี 2568					
รายงานผลการดำเนินงานด้านมวลชนสัมพันธ์ประจำเดือน มกราคม - มิถุนายน (WHA ESIE5)					
ลำดับ	วันที่ดำเนินงาน	ภาพกิจกรรม	กิจกรรมตามแผนงาน	จำนวน	หมายเหตุ
14	31-Jan-68		กิจกรรมประเพณีบุญเดือนสาม เผาข้าวหลาม ณ อบต.หนองละลอก (ประเพณีท้องถิ่น)	พนักงานเข้าร่วม 10 ท่าน	พื้นที่คาบเกี่ยว ESIE5 (กำลังพัฒนา)
					
				ชุมชนร่วมกิจกรรม 11 หมู่บ้าน	
					
15	1-Feb-68		ร่วมงานทำบุญตักบาตร (เช้า) ประเพณีเดือน 3 ขึ้น 3 ค่ำ ม.4 ต.หนองละลอก ณ ศาลาบ้านสบบรรณ อ.บ้านค่าย จ.ระยอง	'พนักงานเข้าร่วม 3 ท่าน	พื้นที่คาบเกี่ยว ESIE5 (กำลังพัฒนา)
16	2-Feb-68		ร่วมงานทำบุญ (เย็น) ประเพณีเดือน 3 ขึ้น 3 ค่ำ ม.2 ณ ศาลาบ้านกระโหม ต.หนองละลอก อ.บ้านค่าย จ.ระยอง	'พนักงานเข้าร่วม 2 ท่าน	พื้นที่คาบเกี่ยว ESIE5 (กำลังพัฒนา)
17	3-Feb-68		ร่วมงานทำบุญฟังพระเจริญพระพุทธมนต์ (เย็น) ประเพณีเดือน 3 ขึ้น 3 ค่ำ ม.2 ณ ศาลาบ้านกระโหม ต.หนองละลอก อ.บ้านค่าย จ.ระยอง	พนักงานเข้าร่วม 2 ท่าน	พื้นที่คาบเกี่ยว ESIE5 (กำลังพัฒนา)
18	4-Feb-68	 	ร่วมทำบุญตักบาตร (เช้า) ประเพณีเดือนสาม ศาลากระโหม ม.2 ต.หนองละลอก อ.บ้านค่าย	พนักงานเข้าร่วม 5 ท่าน	พื้นที่คาบเกี่ยว ESIE5 (กำลังพัฒนา)

ประจำปี 2568					
รายงานผลการดำเนินงานด้านมวลชนสัมพันธ์ประจำเดือน มกราคม - มิถุนายน (WHA ESIE5)					
ลำดับ	วันที่ดำเนินงาน	ภาพกิจกรรม	กิจกรรมตามแผนงาน	จำนวน	หมายเหตุ
19	4-Feb-68		ร่วมทำบุญ (เย็น) ประเพณีเดือนสาม ศาลาบ้านยางคู่ ต.หนองละลอก อ.บ้านค่าย	พนักงานเข้าร่วม 3 ท่าน	พื้นที่คาบเกี่ยว ESIE5 (กำลังพัฒนา)
20	5-Feb-68	 	ร่วมทำบุญตักบาตร (เช้า) ประเพณีเดือน สาม ม.11 ศาลาบ้านยางคู่ ต.หนองละลอก อ.บ้านค่าย	พนักงานเข้าร่วม 5 ท่าน	พื้นที่คาบเกี่ยว ESIE5 (กำลังพัฒนา)
21	5-Feb-68		มอบน้ำดื่มให้ กองศึกษา อบต หนองละลอก อ. บ้านค่าย จำนวน 100 แพ็คสำหรับจัดกิจกรรม ฝึกอบรมฯ	จำนวน 100 แพ็ค	พื้นที่คาบเกี่ยว ESIE5 (กำลังพัฒนา)
22	5-Feb-68		มอบน้ำดื่มให้ กองสาธารณสุข อบต หนองละลอก อ.บ้านค่าย จำนวน 50 แพ็คสำหรับ กิจกรรมฝึกอบรมโครงการด้านสุขภาพ	จำนวน 50 แพ็ค	พื้นที่คาบเกี่ยว ESIE5 (กำลังพัฒนา)
23	7-Feb-68		ร่วมทำบุญฟังพระเจริญพระพุทธมนต์ (เย็น) ประเพณีเดือนสาม ศาลาบ้านมาบ ตองโน ม.10 ต.หนองละลอก อ.บ้านค่าย	'พนักงานเข้าร่วม 3 ท่าน	พื้นที่คาบเกี่ยว ESIE5 (กำลังพัฒนา)
24	7-Feb-68		ลงพื้นที่รับเรื่องร้องเรียนจากชาวบ้าน ปัญหาฝุ่นจากการพัฒนา ESIE5 ประสานฝ่ายพัฒนาแก้ไขปัญหา	เรื่องร้องเรียนจากชุมชน(ไม่ ต้องใส่สไลด์)	พื้นที่คาบเกี่ยว ESIE5 (กำลังพัฒนา)
25	8-Feb-68		ร่วมทำบุญตักบาตร (เช้า) ประเพณีเดือน สาม ศาลาบ้านมาบตองโน ม.10 ต.หนองละลอก อ.บ้านค่าย	'พนักงานเข้าร่วม 3 ท่าน	พื้นที่คาบเกี่ยว ESIE5 (กำลังพัฒนา)
26	8-Feb-68		ร่วมทำบุญฟังพระเจริญพระพุทธมนต์ (เย็น) ประเพณีเดือนสาม ศาลา ม.2 ต.บ้านค่าย อ.บ้านค่าย		พื้นที่คาบเกี่ยว RIL,ESIE5 (กำลัง พัฒนา)

ประจำปี 2568					
รายงานผลการดำเนินงานด้านมวลชนสัมพันธ์ประจำเดือน มกราคม - มิถุนายน (WHA ESIE5)					
ลำดับ	วันดำเนินงาน	ภาพกิจกรรม	กิจกรรมตามแผนงาน	จำนวน	หมายเหตุ
27	9-Feb-68		ร่วมทำบุญฝังพระเจี๊ยกพระพุทธรณ์ (เย็น) และตักบาตรเช้า ประเพณีเดือนสาม ศาลา ม.2 ค.บ้านค่าย อ.บ้านค่าย		พื้นที่คาบเกี่ยว IER, ESIE5 (กำลังพัฒนา)
28	9-Feb-68		ร่วมทำบุญฝังพระเจี๊ยกพระพุทธรณ์ (เย็น) ประเพณีเดือนสาม ศาลา ม.2 ค.บ้านค่าย อ.บ้านค่าย		พื้นที่คาบเกี่ยว RIL, ESIE5 (กำลังพัฒนา)
29	10-Feb-68		สนับสนุนและร่วมกิจกรรมวันเด็กแห่งชาติ รร.บ้านหนองสะพาน อ.บ้านค่าย จ.ระยอง		พื้นที่คาบเกี่ยว ESIE5 (กำลังพัฒนา)
30	10-Feb-68		สนับสนุนกิจกรรมบริจาคโลหิต มอบให้ที่ทำการอำเภอบ้านค่าย จ.ระยอง		พื้นที่คาบเกี่ยว IER, ESIE5 (กำลังพัฒนา)
31	17-Mar-68		กิจกรรมพิธีมอบ “ถุงดับลิ่วเอชเอ” ปันสุขให้ชุมชนหมู่ 1 และหมู่ 9		พื้นที่คาบเกี่ยว ESIE5 (กำลังพัฒนา)
32	17-Mar-68		สนับสนุนต้นไม้แห่งการเรียนรู้ ให้ 5 โรงเรียนรอบนิคมอุตสาหกรรมอีสเทิร์นซีบอร์ด 5		พื้นที่คาบเกี่ยว ESIE5 (กำลังพัฒนา)
33	19-Mar-68		มอบงบประมาณสนับสนุนการปรับปรุงศาลาวัดอ่างแก้วผ่านคณะกรรมการชุมชน ม.9 ต.หนองละลอก		พื้นที่คาบเกี่ยว ESIE5 (กำลังพัฒนา)
34	26-Mar-68		ลงพื้นที่ รร.วัดมาบข่า ดำรงพื้นที่การปรับปรุงทาสีสนามกีฬาของ รร.มาบข่า		พื้นที่คาบเกี่ยว ESIE5 (กำลังพัฒนา)
35	10-Apr-68		สนับสนุนงานสายตรวจและงานจราจร สก.บ้านค่าย		พื้นที่คาบเกี่ยว ESIE5 (กำลังพัฒนา)/ชุมชนสัมพันธ์

ประจำปี 2568					
รายงานผลการดำเนินงานด้านมวลชนสัมพันธ์ประจำเดือน มกราคม - มิถุนายน (WHA ESIE5)					
ลำดับ	วันดำเนินงาน	ภาพกิจกรรม	กิจกรรมตามแผนงาน	จำนวน	หมายเหตุ
36	10-Apr-68		สนับสนุนศูนย์ป้องกันลอบบี้เหตุช่วง สงกรานต์ ชุมชนหนองละลอก		พื้นที่คาบเกี่ยว ESIE5 (กำลังพัฒนา)
37	11-Apr-68		สนับสนุนกิจกรรมกีฬาฟุตบอล ชมรม ฟุตบอลมาบเข้าพัฒนา		พื้นที่คาบเกี่ยว ESIE5 (กำลังพัฒนา)
38	13-Apr-68		ร่วมกิจกรรมสงฆ์พระ ขอรพรผู้สูงอายุ ศาลาร่มโพธิ์ ชุมชนหนองละลอก ต.หนองละลอก	แจกผ้าเช็ดตัวให้ผู้สูงอายุ 60 ผืน	คณะชุมชนสัมพันธ์
39	15-Apr-68		ร่วมสงฆ์พระ ขอรพรผู้สูงอายุ ณ วัดเขาโพธิ์ ต.หนองละลอก	พนักงานเข้าร่วม 4 ท่าน	พื้นที่คาบเกี่ยว ESIE5 (กำลังพัฒนา)
40	16-Apr-68		ร่วมสงฆ์พระ ขอรพรผู้สูงอายุ ณ วัดชะหารไร่ ต.หนองละลอก	พนักงานเข้าร่วม 4 ท่าน	พื้นที่คาบเกี่ยว ESIE5 (กำลังพัฒนา)
41	17-Apr-68		สนับสนุนและสืบสานงานประเพณี สงกรานต์ ร่วม รดน้ำขอรพรผู้สูงอายุ ณ บ้านกระโหม ต.หนองละลอก	พนักงานเข้าร่วม 4 ท่าน	พื้นที่คาบเกี่ยว ESIE5 (กำลังพัฒนา)
42	17-Apr-68		สนับสนุนและสืบสานงานประเพณี สงกรานต์ ร่วม รดน้ำขอรพรผู้สูงอายุ ณ บ้านศาลาโพธิ์ ต.หนองละลอก	พนักงานเข้าร่วม 4 ท่าน	พื้นที่คาบเกี่ยว ESIE5 (กำลังพัฒนา)
43	17-Apr-68		สนับสนุนและร่วมพิธีเปิดกีฬาหนอง สะพานแกมส์ ครั้งที่ 22	พนักงานเข้าร่วม 5 ท่าน	พื้นที่คาบเกี่ยว ESIE5 (กำลังพัฒนา)
44	18-Apr-68		สนับสนุนและสืบสานงานประเพณี สงกรานต์ ร่วม สงฆ์พระ รดน้ำขอรพรผู้สูงอายุ ณ วัดอ่างแก้ว ต.หนองละลอก	พนักงานเข้าร่วม 4 ท่าน	พื้นที่คาบเกี่ยว ESIE5 (กำลังพัฒนา)

ประจำปี 2568					
รายงานผลการดำเนินงานด้านมวลชนสัมพันธ์ประจำเดือน มกราคม - มิถุนายน (WHA ESIE5)					
ลำดับ	วันดำเนินงาน	ภาพกิจกรรม	กิจกรรมตามแผนงาน	จำนวน	หมายเหตุ
45	18-Apr-68		สนับสนุนและร่วมสืบสานวิถีชุมชนคน นิคมพัฒนา (ระยอง) กับ ทต.นิคมพัฒนา	พนักงานเข้าร่วม 3 ท่าน	พื้นที่คาบเกี่ยว ESIE5 (กำลังพัฒนา)
46	19-Apr-68		สืบสานงานประเพณีสงกรานต์ ร่วม สรง น้ำพระ รดน้ำขอพรผู้สูงอายุ ณ วัดหนองกระบอก ต.หนองละลอก	แจกผ้าเช็ดตัวให้ผู้สูงอายุ 60 ผืน	คณะชุมชนสัมพันธ์
47	21-Apr-68		สืบสานงานประเพณีสงกรานต์ ร่วม สรง น้ำพระ รดน้ำขอพรผู้สูงอายุ ณ วัดไผ่ล้อม ต.บ้านค่าย	พนักงานเข้าร่วม 3 ท่าน	พื้นที่คาบเกี่ยว ESIE5 (กำลัง พัฒนา), IER
48	21-Apr-68		ร่วมพิธีเปิดงานประเพณีสงกรานต์ ณ ไผ่ล้อม ม.2 ต.บ้านค่าย อ.บ้านค่าย จ.ระยอง	พนักงานเข้าร่วม 3 ท่าน	พื้นที่คาบเกี่ยว ESIE5 (กำลัง พัฒนา), IER
49	5-May-68		สนับสนุนและร่วมพิธีเปิดการแข่งขัน กีฬาหนองละลอกคัพ 2025		คณะชุมชนสัมพันธ์
50	13-May-68		สนับสนุนโครงการศูนย์บริการประชาชน ทต.นิคมพัฒนา อ.นิคมพัฒนา จ.ระยอง		พื้นที่คาบเกี่ยว ESIE5 (กำลังพัฒนา)
51	29-May-68		IER และ RIL สนับสนุนและร่วมเปิดงาน มังคุดหวาน หนองตะพาน อ.บ้านค่าย	พนักงานร่วม กิจกรรม 3 ท่าน	พื้นที่คาบเกี่ยว RIL, ESIE5 (กำลังพัฒนา)
52	30-May-68		สนับสนุนและร่วมการแข่งขันฟุตบอล มวลชนอำเภอบ้านค่ายคัพ ประจำปี 2568 ณ สนาม ทต.ชากบก อ.บ้านค่าย จ.ระยอง		พื้นที่คาบเกี่ยว RIL, ESIE5 (กำลังพัฒนา)
53	10-Jun-68		สนับสนุนและร่วมบริจาคโลหิตร่วมกับ อ.บ้านค่าย จ.ระยอง		พื้นที่คาบเกี่ยว IER และ ESIE5 (กำลังพัฒนา)

ประจำปี 2568					
รายงานผลการดำเนินงานด้านมวลชนสัมพันธ์ประจำเดือน มกราคม - มิถุนายน (WHA ESIE5)					
ลำดับ	วันที่ดำเนินงาน	ภาพกิจกรรม	กิจกรรมตามแผนงาน	จำนวน	หมายเหตุ
54	16-Jun-68		ร่วมทานอาหารกับผู้สูงอายุ ด.หนองละลอก อ.บ้านค่าย จ.ระยอง		พื้นที่คาบเกี่ยว ESIE5 (กำลังพัฒนา)
55	27-Jun-68		สนับสนุนอุปกรณ์ขยายเสียงสำหรับจัด กิจกรรมนอกห้องเรียน ให้แก่ รร.วัดละหารไร่ หนองละลอก		พื้นที่คาบเกี่ยว IER, ESIE5
56	30-Jun-68		ร่วมกิจกรรมมอบกระเป๋าอุปกรณ์การ เรียน รร.บ้านหนองละลอก		พื้นที่คาบเกี่ยว ESIE5 (กำลังพัฒนา)

## ภาคผนวก ข-18

สถิติอุบัติเหตุบนถนนใกล้เคียงพื้นที่โครงการ  
ระหว่างเดือนมกราคม-มิถุนายน พ.ศ. 2568



# ภาคผนวก ข-19

---

เอกสารรายงานความก้าวหน้าการก่อสร้างของโครงการ WHA ESIE5

[illegible]





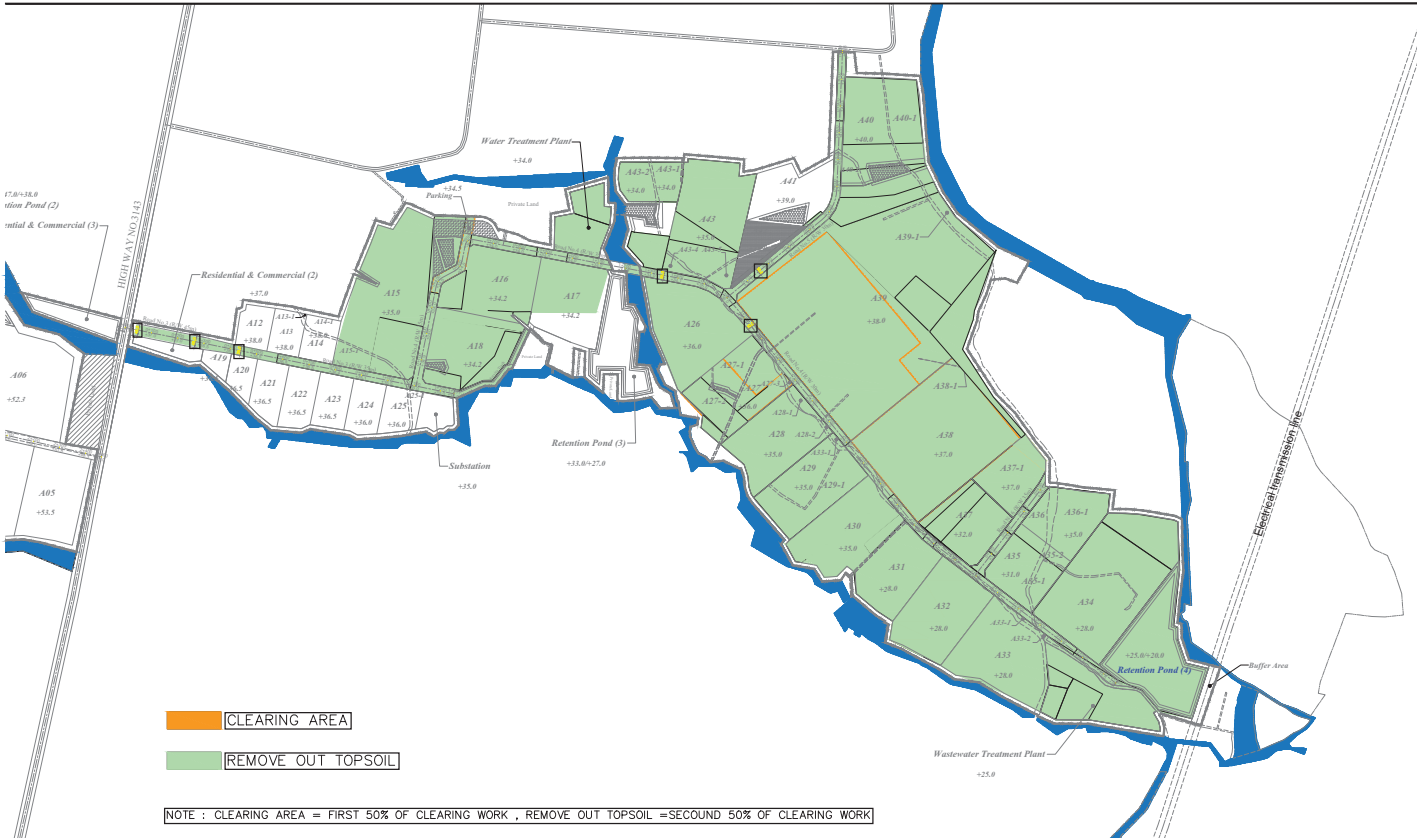

DEVELOPED BY:  
WHA INDUSTRIAL DEVELOPMENT  
PUBLIC COMPANY LIMITED

LAND CLEARING WORK

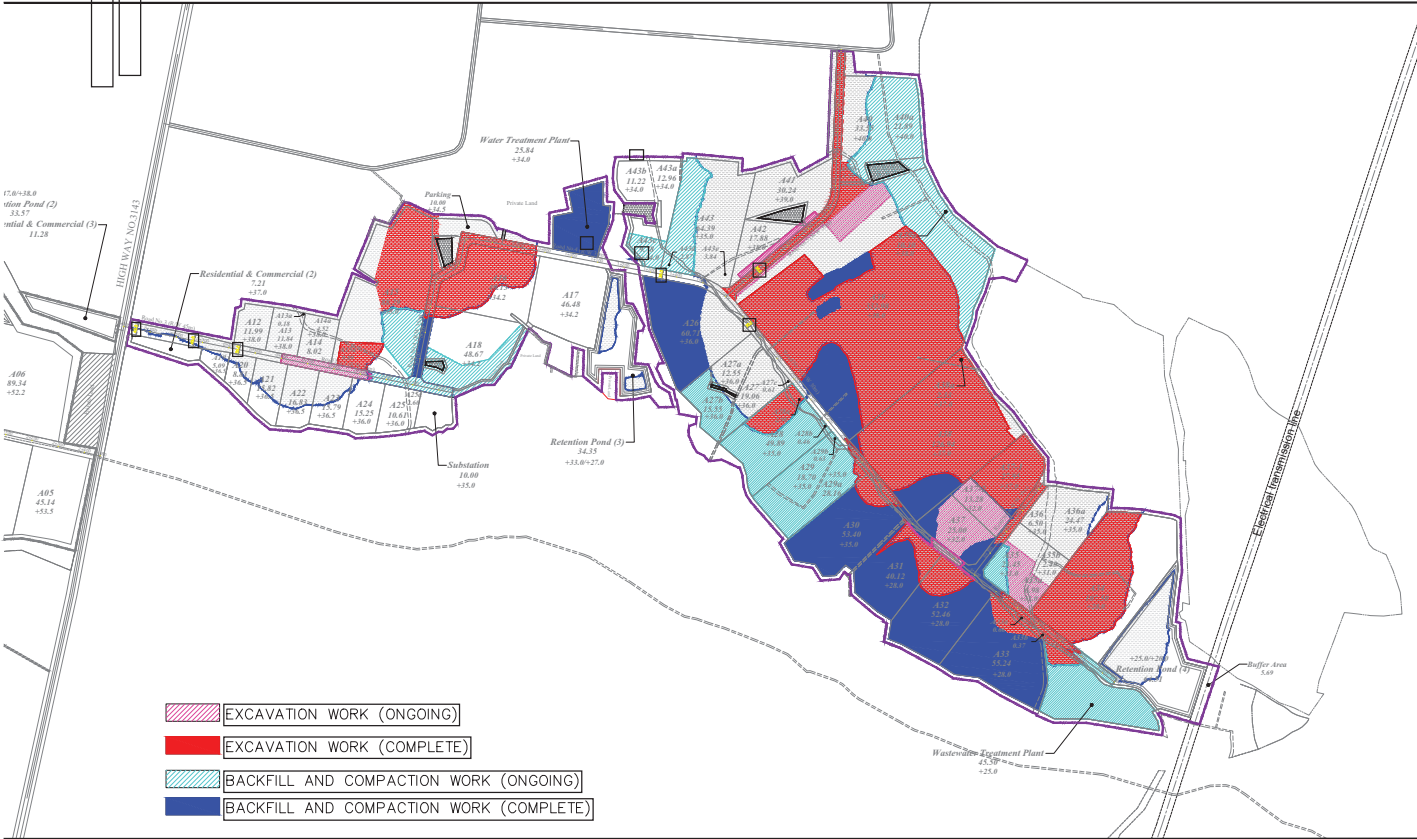

DEVELOPED BY:  
WHA INDUSTRIAL DEVELOPMENT  
PUBLIC COMPANY LIMITED

EXCAVATION & COMPACTION WORK

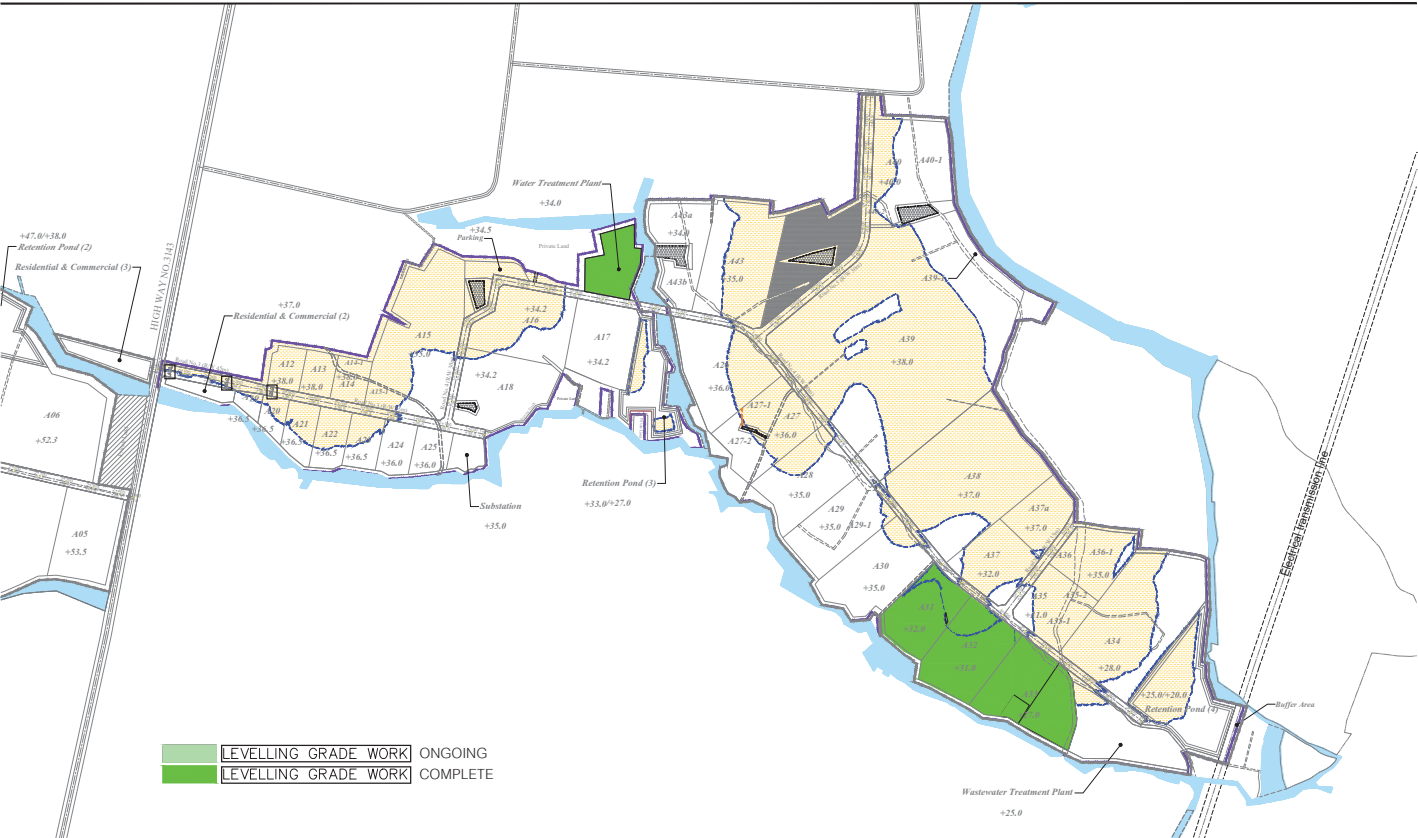

DEVELOPED BY:  
WHA INDUSTRIAL DEVELOPMENT  
PUBLIC COMPANY LIMITED

LEVELLING GRADE WORK

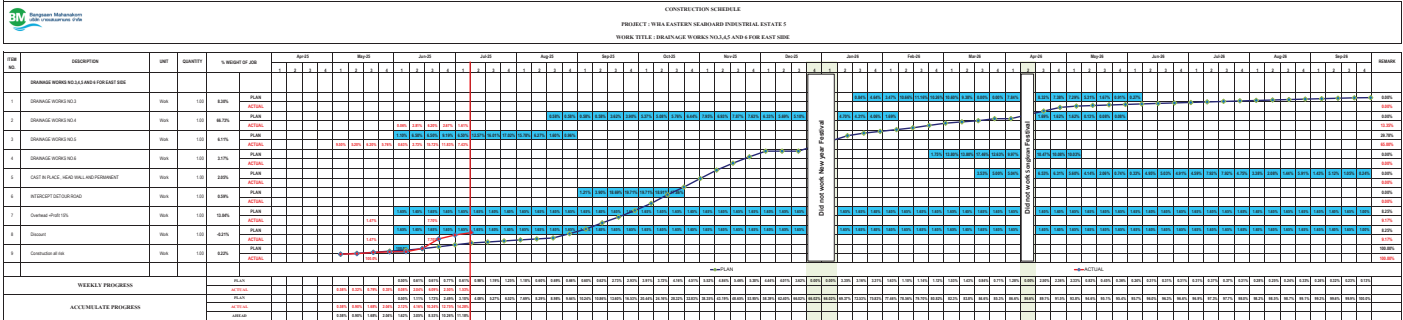



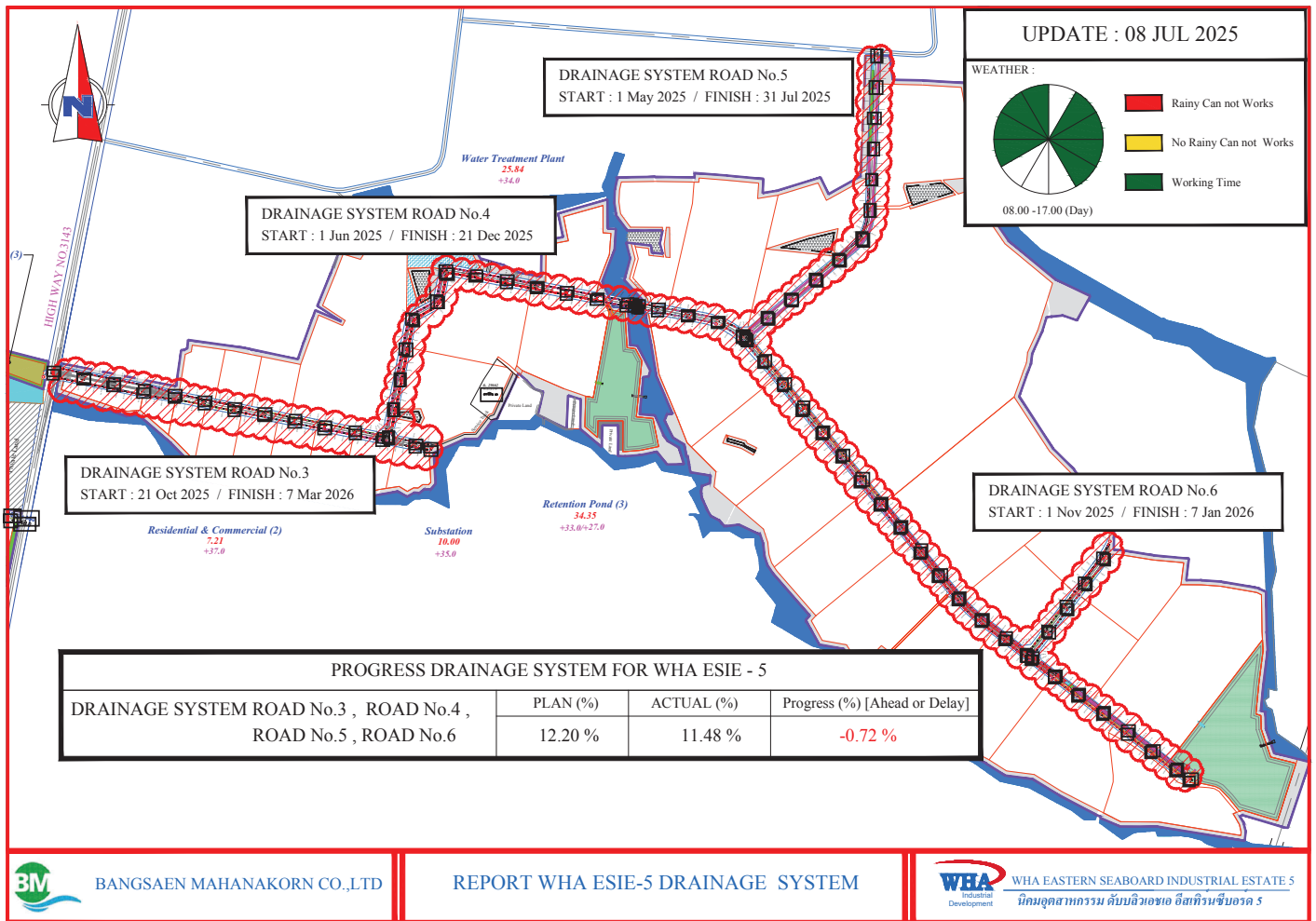

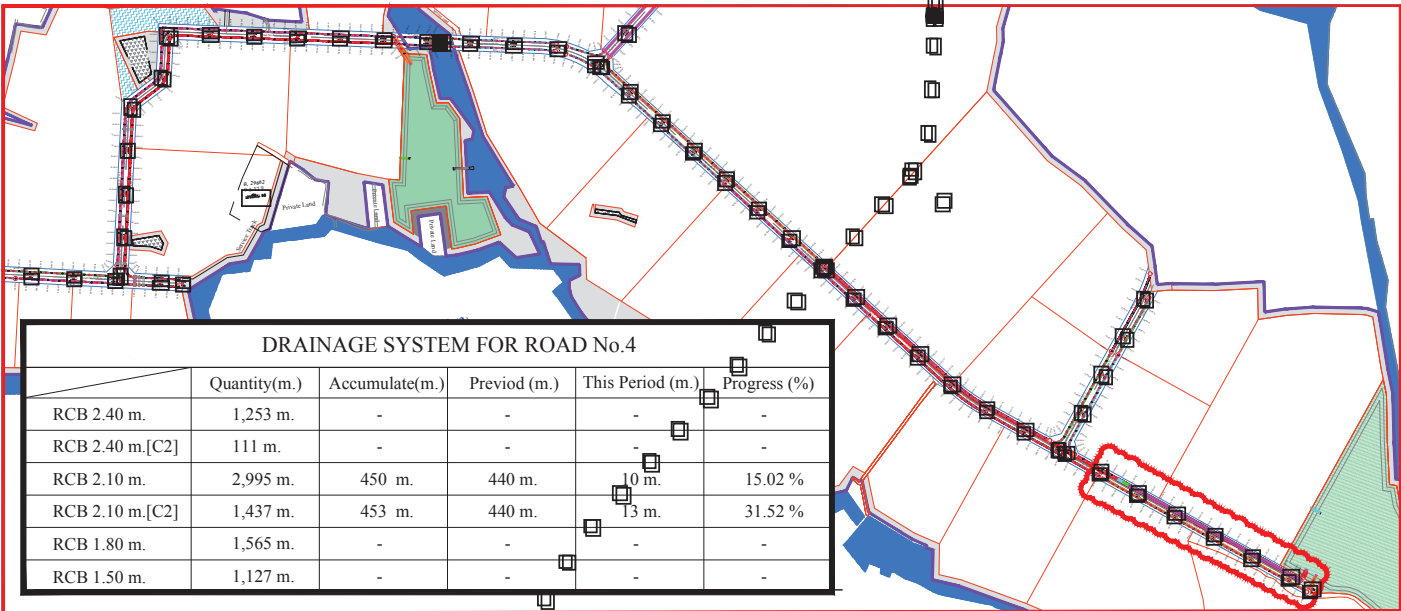

DATE : 08 JUL 2025

SYMBOL

- Excavation
- Lean Concrete
- Installing
- Complete



BANGSAEN MAHANAKORN CO.,LTD

REPORT WHA ESIE-5  
DRAINAGE FOR ROAD No.4



WHA EASTERN SEABOARD INDUSTRIAL ESTATE 5

นิคมอุตสาหกรรม คับบิลวอช อีสเทิร์นซีบอร์ด 5



CONSTRUCTION SCHEDULE

PROJECT : WHA EASTERN SEABOARD INDUSTRIAL ESTATE 5

WORK TITLE : ROAD WORKS NO.3,4,5

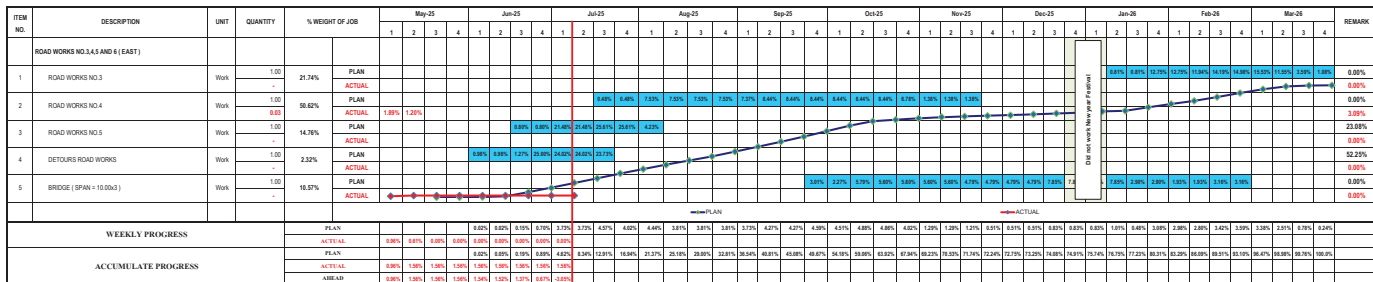







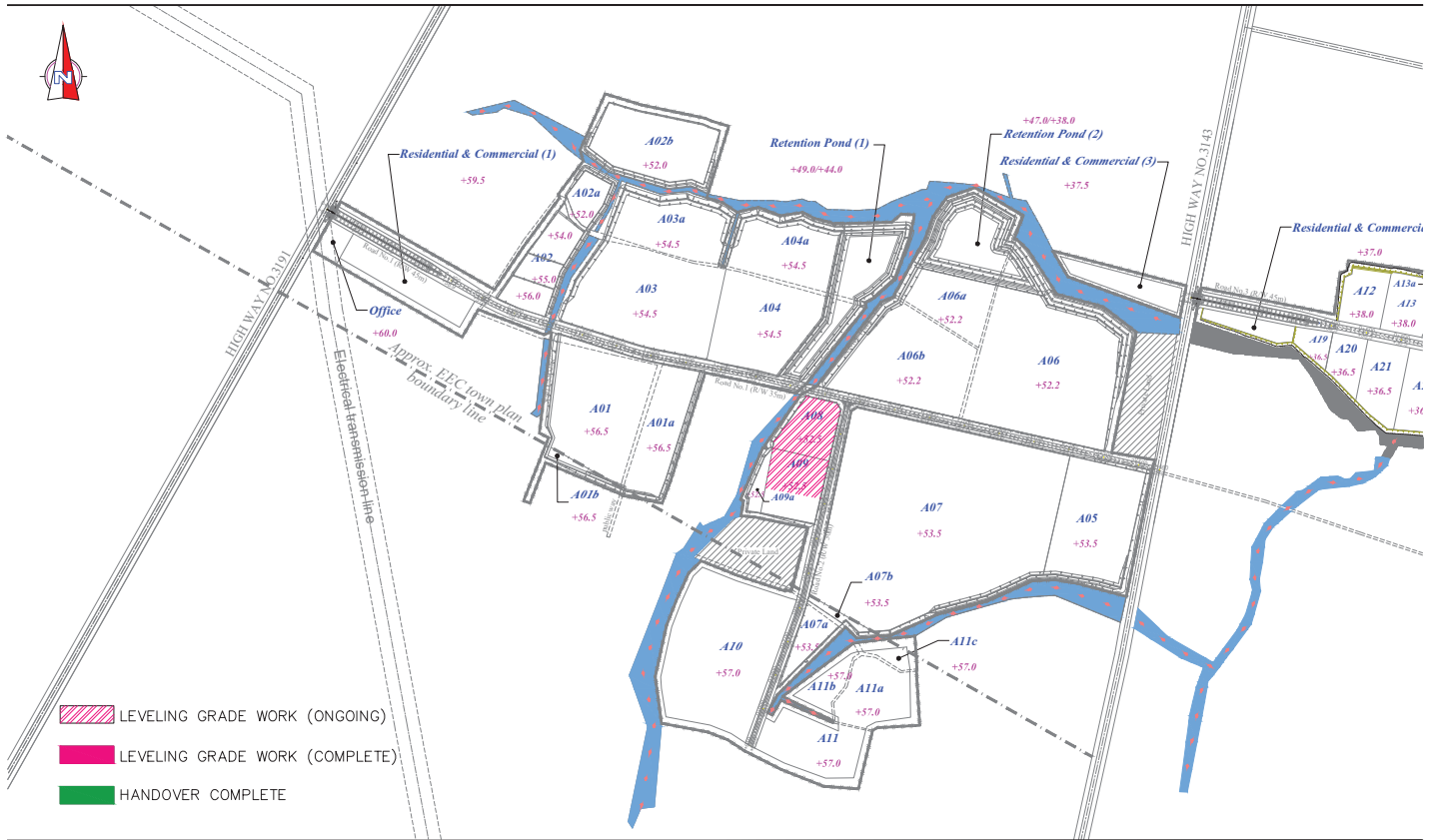

LEVELING GRADE WORK